

NEVOY

Entre Loire & Forêt

COIFFURE PHILIPPE

ESPACE
BIEN-ÊTRE

OUVERT DU MARDI AU SAMEDI AVEC UN SERVICE PERSONNELISÉ

COIFFURE MIXTE

25 RUE GAMBETTA - 45500 GIEN
02 38 67 22 44

NEVOY

Réservez votre encart
publicitaire !

ETAT CIVIL 2021

NAISSANCES

KHAMVONGSA Inaïa Jamila Hélène, 27 septembre
THANGARAJAH Akshay, 25 juillet
PACHECO Kenzo, 23 juillet
DIAW Idris Antonio, 29 mars
MELION HUREAU Victoire Corine Diane, 1er mars
BINTOUHAMI Abderrahman, 28 février
DINO Arthur Roger Jean, 9 février
(+ 5 naissances avec la mention pas de presse)

MARIAGES

LEPSCH Michaël Nicola Franck et MALAPERT Angélique
Monique, 19 juin

PACS

CHAPELLE Nicolas et NOSHI Filloreta, 18 janvier
BONNIN Maxime et LECOMTE Emma, 12 mars
MENERAULT Pierrick et THOUMELIN Christèle, 25 juin
DAIME Julien et PASQUALI Elodie, 3 juillet
CHAUSTIER Léonore et MARTINET Thomas, 10 août
PONGE Nicolas et GITTON Anaïs, 27 novembre
PEGUET Elisa et DE SMET Nicolas, 2 décembre
EDMONT Rodolphe et MORIN Déborah, 18 décembre

DECES

MOINAT épouse ANGLADE Patricia Marylène, 6 novembre,
Transcription Gien
BEDU Roger Georges Henri, 25 octobre, Transcription Gien
BROSSE Sylvaine Louise, 3 juillet, Transcription Gien
DZIEGIELSKI Stanislas, 22 avril, Transcription Gien
GAY Claude Pascal Francis, 10 août, Transcription Amilly
GRAVELET Jean-Claude, 23 juillet, Nevoy
MECHIN Jacques Pierre, 27 février, Nevoy
MODOCK Raymond Bernard, 1er mars, Transcription Gien
MORIN Michel Paul Eugène, 25 novembre, Nevoy
THORET Pierre René, 11 octobre, Transcription Orléans
RAMBERT Jean-Michel, 18 décembre, Transcription Amilly

LA MARMITE
GOURMANDE TRAITEUR

Les plats cuisinés du chef sont disponibles
dans le kiosque réfrigéré,
7j/7, à toute heure de la journée.
Carte quotidienne : nos plats sont affichés
sur notre page [f lamarmitegien](https://www.facebook.com/lamarmitegien)

4 av. Lloyd George 45500 GIEN
02 38 31 53 47

**Imprimerie
Giennoise,**

Le partenaire
de votre
COMMUNICATION

ETUDE DE PROJET • STUDIO GRAPHIQUE • IMPRESSION MULTI-SUPPORTS
COMMUNICATION DIGITALE • DIFFUSION

02 38 67 26 25 ZI Av. des Montoirs 45500 GIEN
devis@imprimerie-giennoise.fr

INFOS UTILES

* Les horaires d'ouverture de la Mairie sont les suivants :

- Lundi, mardi et vendredi de 14h à 17h45
- Jeudi de 9h à 12h

Tél. : 02 38 67 16 98 - Fax : 02 38 38 13 76
mairie.nevoy@orange.fr
Le maire reçoit sur rendez-vous.

CIMETIERE

Les règlements du cimetière, du columbarium, du
jardin du souvenir sont affichés à l'entrée du cimetière.
Ils sont disponibles sur le site internet de la commune.

Les horaires d'ouverture sont les suivants :

- Du 15/11 au 31/03 : 8h-17h
- Du 01/04 au 14/11 : 8h-19h

* Encombrants 2022

Le prochain ramassage des encombrants est prévu le
16/06/2022. Vous devrez vous inscrire en Mairie au plus
tard 1 semaine avant le jour de collecte.

Le mot du Maire

Chères Noveltaines, Chers Noveltais,

Cette période de fin d'année permet à beaucoup d'entre vous de se retrouver en famille, entre amis.

Malheureusement certaines et certains n'auront pas cette chance et vont vivre ces moments dans l'indifférence. Mes pensées vont vers ces personnes.

Ces moments de fête si attendus sont perturbés par ces vagues successives de la pandémie. Après bientôt deux ans de restrictions diverses nous avions l'espoir de retrouver une vie sociale et professionnelle normale. Celle-ci s'éloigne de nouveau pour quelque temps et je vous rappelle que la vaccination est un moyen de protection pour vous mais également pour vos proches. Le centre de vaccination de Gien est toujours opérationnel. Début décembre, des cas positifs liés à la Covid 19 ont obligé l'éducation nationale à fermer une classe de l'école. Côté communal, des agents des services cantine et garderie ont été « cas contact » ou testés positifs.

Conscient des problèmes d'organisation que cela pouvait amener aux parents, en toute responsabilité, avec le soutien des adjointes au service scolaire et en concertation avec les représentants des parents d'élèves, j'ai pris la décision de fermer les services concernés jusqu'à ce que la situation redevienne normale.

2021 aura été pour notre équipe une première année complète. Les finances communales sont saines et nous poursuivons le programme d'investissements prévu. Du matériel vétuste a été remplacé, l'acquisition d'une desherbeuse et d'une épareuse vont nous permettre d'être plus efficaces pour l'entretien de notre commune. De même, l'achat d'une sauteuse adaptée pour la cuisson des aliments à la cantine ainsi que des éléments de stockage vont faciliter les conditions de travail des cuisiniers.

Quant aux travaux, l'extension de la cuisine du restaurant scolaire est achevée. Cela va permettre une amélioration du suivi des denrées et de leur stockage. Autre dépense importante, la sécurisation du groupe scolaire. Nous avons pu constater, en lien avec la gendarmerie, des lacunes importantes tant au niveau sécurité routière qu'au niveau intrusion de cet endroit privilégié pour nos enfants. Le périmètre du groupe scolaire, cantine, périscolaire est maintenant totalement clôturé, il reste à finaliser l'ensemble par l'installation d'un portail automatique.

Le fleurissement et l'entretien de notre commune reste une activité importante pour les employés communaux qui s'évertuent, sous l'égide d'un adjoint

et de la commission ad hoc à embellir le village. Je m'insurge toujours des incivilités diverses que nous subissons de la part d'irresponsables et « goujats » de toutes sortes. Nous faisons notre possible pour y remédier et je fais appel à tous pour nous aider à identifier les auteurs. Ce n'est pas de la délation, mais simplement un geste civique envers les administrés que nous sommes. Merci à toutes nos associations qui ont su patiemment attendre des jours meilleurs pour redémarrer leurs activités.

Je félicite et je remercie tous nos employés municipaux qui œuvrent dans leurs domaines respectifs pour la bonne marche de la commune au service des administrés.

Merci également à tous les conseillers municipaux pour leur implication dans les divers sujets liés au fonctionnement communal et pour la commune en partenariat avec la CdCG.

J'ai une pensée pour ceux qui nous ont quittés cette année et plus particulièrement pour Roger BEDU que j'ai côtoyé pendant deux mandats. Il s'occupait du fleurissement mais surtout du domaine social au service de tous. Certainement un travail de l'ombre, mais nombreux sont ceux qui peuvent aujourd'hui le remercier de l'aide qu'il a pu leur apporter.

Je terminerai en vous informant de la décision prise unanimement avec les Maires de la Communauté de Communes. En effet, compte tenu de la situation sanitaire, nous annulons tous les vœux à la population et c'est avec mes regrets sincères que ce moment de partage et de convivialité prévu le 15 janvier à Nevoison ne pourra se tenir.

A toutes et à tous, je souhaite bonheur et prospérité et ce qui nous est le plus cher, une excellente santé. Prenez soin de vous.

Bonne Année 2022.

Jean-François DARMOIS

TROMBINOSCOPE

Voici une présentation des différents élus.

Cherchant un lieu où construire, nous avons décidé avec ma famille de nous installer à Nevoy en 1994. Le village nous a plu et plus particulièrement Les Hauts Pays d'Arcole.

En 2001, Christian PARCINEAU m'a proposé de l'accompagner comme conseiller municipal. J'ai pu apprendre et comprendre comment fonctionnait un conseil municipal.

Puis en 2008 et 2014, Michel BEEUWSAERT m'a sollicité pour le seconder en étant 1er adjoint. La fonction était plus importante, et comme je n'avais plus d'activité professionnelle j'ai pu m'engager et continuer dans ce projet de servir la commune, plus particulièrement dans le domaine technique et les travaux. C'est aussi en 2014 que j'ai assuré la fonction de vice-président à la Communauté des Communes Gienneses pour y représenter Nevoy.

En 2020, le maire ne se représentant pas, j'ai pris la tête d'une liste et maintenant, aidé d'adjoints et d'un conseil municipal je poursuis mon activité en tant que maire de Nevoy et vice-président à la CdCG.

Cette fonction est un métier à part entière, très chronophage, avec ses aléas, mais très riche en rencontres, relations humaines, objectifs, projets, tous plus variés les uns que les autres.

Jean-François DARMOIS

Habitante de Nevoy depuis 1992, j'ai rejoint en 2001 le conseil municipal en tant que conseillère. Aux élections suivantes en 2008, j'ai été élue adjointe.

Les commissions concernant le poste scolaire et périscolaire ainsi que le personnel s'y rattachant m'ont été confiées. C'est avec un réel engagement que je me suis investie dans les missions qui m'ont été déléguées.

Entourée des membres du conseil municipal nous œuvrons pour apporter une qualité d'accueil pour les enfants et une qualité de travail pour nos agents sur les sites concernés.

Nathalie LE HARDY

Après avoir effectué toute ma carrière comme commercial, je suis depuis 13 ans au service de la commune, 2ème mandat en tant qu'adjoint.

Cette fonction m'a permis d'aborder différents problèmes, parfois importants, d'autres beaucoup plus futiles par manque de concertation et d'intolérance. Je représente la commune au Smictom et Syctom ainsi qu'au service de l'eau.

Les travaux et le fleurissement restent mes attributions principales. Je suis également souvent en recherche de devis pour optimiser les coûts et garantir les finances communales.

Le fleurissement est la partie très agréable et je demande aux voisins de faire un petit effort pour embellir leur maison. Nous avons le

panneau « village fleuri » et notre objectif est d'obtenir une première fleur.

Gardons notre esprit village et profitons de la douceur de vivre à Nevoy.

Bonne année à tous.

Jean-Michel DELAGE

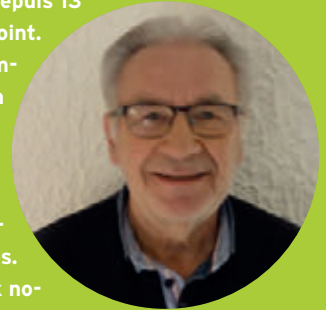

Noveltaine depuis plus de 30 ans, j'ai été nommée, pendant plusieurs mandats, membre extérieur au sein du conseil d'administration du Centre Communal d'Action Sociale (CCAS).

Ensuite sollicitée pour les municipales de 2014 à 2020, j'ai occupé la fonction d'adjointe. J'étais disponible, pour moi, c'était le bon moment pour m'engager.

Nommée Vice-présidente au sein du CCAS et de part ma profession au Centre Hospitalier, les affaires sociales m'ont été confiées.

Forte de cette expérience qui fut très enrichissante je me suis de nouveau engagée pour un second mandat en 2020 avec les mêmes fonctions. La discrétion et le secret professionnel de l'équipe du CCAS qui m'accompagnent ne sont plus à prouver.

Brigitte AVEZARD

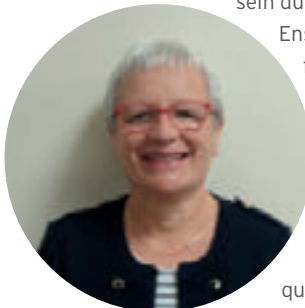

URBANISME

Déposer vos demandes d'autorisation d'urbanisme en ligne avec le GNAU -Guichet Numérique des Autorisations d'Urbanisme- ce sera bientôt possible !

Vous projetez de construire un abri de jardin, une maison, une piscine, de remplacer vos fenêtres et volets, d'édifier votre clôture... À compter du 1^{er} janvier 2022, conformément aux dispositions de l'article 62 de la loi ELAN, le dépôt de votre dossier d'autorisation d'urbanisme se fera par voie électronique sur le Guichet Numérique (GNAU) que votre commune met en place.

Bien que le dépôt sous format papier de votre dossier soit toujours possible, un téléservice gratuit qui vous permettra de déposer votre dossier, depuis chez vous, à tout moment, sur un site dédié depuis lequel vous accéderez au suivi de son instruction en temps réel, vous évitant ainsi des déplacements en mairie, des contraintes d'horaires, et des photocopies.

QUELS AVANTAGES ?

LA DÉMATÉRIALISATION POUR TOUS

Guichet accessible 7 jours /7, 24 heures/24

Facilite les démarches :
Assistance en ligne vers le bon formulaire Cerfa, pré-remplissage, suivi

Permet le 2^{ème} papier

Gagne du temps :
Sans du délai de dossier

Optimise la gestion des demandes d'urbanisme

Sécurise les informations

Améliore la qualité des services publics

L'ÉPICERIE « PETIT MARCHÉ » 20 ANS DÉJÀ

Samedi 9 juillet au soir, la municipalité de Nevoy a souhaité mettre à l'honneur Nathalie Besse, gérante de l'épicerie «

Au petit marché », qui fêtait ses vingt ans, le seul commerce du village.
L'aventure a commencé en 2001.

Au fil des années, Nathalie a su diversifier l'offre et les services afin que son commerce continue d'attirer les clients. Dans la petite épicerie d'une superficie de 48 m², on trouve de tout ou presque. De l'alimentation bien sûr, mais aussi une cave et un point Poste. Ce que Nathalie préfère dans ce métier : le contact humain sans oublier l'aspect social et les petites attentions de ses clients. Ses plus beaux souvenirs sont les gamins qu'elle a vu grandir et venir à présent à leur tour faire leurs courses « Au petit marché ».

Pratique : Ouvert du mardi au samedi de 9 heures à 12h30 et de 16 à 19 heures. Fermé dimanche et lundi.

Tél. : 02 38 67 11 36

MONOXYDE DE CARBONE

Inodore, incolore, indétectable par l'homme, le monoxyde de carbone (CO) est la première cause de mortalité accidentelle par toxique en France.

Les dangers du monoxyde de carbone (CO)

Le monoxyde de carbone est un gaz dangereux qui peut être mortel. Il ne sent rien et ne se voit pas.

Aérez
au moins
10 min.
par jour

Faites vérifier et entretenir :
chaudières et
chauffages chaque
année avant
l'hiver

Utilisez dehors :
appareils de cuisson
(brasero, barbecue)
et groupes
électrogènes

**Respectez
le mode d'emploi**
des appareils
de chauffage
et de cuisson

 **www.prevention-maison.fr** 

DES CONSEILS POUR EVITER LES CAMBRIOLAGES

A l'initiative de la brigade territoriale autonome de gendarmerie de Gien et de la municipalité de Nevoy une réunion publique participative, animée par l'adjudant-chef Alban Vattone, correspondant de la sûreté, a été organisée sur la prévention des cambriolages.

Nevoy n'est pas un haut lieu du cambriolage, mais un appel à la prudence a été lancé, car le changement d'heure et les fêtes de fin d'année sont des événements favorisant ces délits. Pour éviter les cambriolages, l'une des mesures à prendre passe par la protection du domicile : barreaux aux fenêtres, renforcement des volets, lampes à detection de mouvements, caméras... Si malgré ces précautions un cambriolage a lieu, il faut appeler immédiatement la gendarmerie sans rien toucher ni nettoyer au préalable pour faciliter le relevé des empreintes.

INVESTISSEMENTS SUR 2021

- Extension de la cuisine du restaurant scolaire : 70 000€.
 - Soutien financier de l'Etat à hauteur de 40%.
 - Soutien financier du Département à hauteur de 40%.
 - Sécurisation du complexe scolaire : 35 000€.
 - Soutien financier de l'Etat à hauteur de 50%.
 - Sauteuse basculante gaz pour la cuisine du restaurant scolaire : 7 000€.
 - Soutien financier du Département à hauteur de 40%.
 - Désherbeuse automoteur GS hydro : 15 000€.
 - Soutien financier du Département à hauteur de 40% sur la machine.
 - Soutien financier de la Région à hauteur de 20% sur le porte outil brosse.
 - Faucheuse débroussailleuse Khun (épareuse) : 24 000€.
 - Soutien financier de la Région à hauteur de 20%.
- TOTAL DES INVESTISSEMENTS : 151 000€**
TOTAL DES SOUTIENS FINANCIERS : 85 000€

FLEURISSEMENT DE LA COMMUNE

Les années se suivent mais ne se ressemblent pas.

Après une année 2020 très sèche et chaude, 2021 a plutôt été humide avec des températures peu élevées, ce qui a entraîné une consommation d'eau moins importante. Mais les fleurs ont besoin de chaleur et de soleil pour s'épanouir.

A compter de l'année prochaine, afin de nous adapter aux périodes de sécheresse qui reviennent de plus en plus souvent, nous allons nous orienter vers des plantes moins gourmandes en eau. Nous installerons également dans la mesure du possible, un arrosage automatique goutte à goutte, beaucoup plus économique.

Concernant la barque sur la mare, nous avons eu des félicitations. Elle sera renouvelée l'année prochaine !

Au printemps 2022 nous allons retrouver les massifs de tulipes devant la mairie. Notre agent Johan, responsable des espaces verts, a planté tous les bulbes début novembre.

Notre prochain objectif serait d'obtenir une fleur pour notre village, mais nous avons encore beaucoup de travail pour y arriver. Malgré tout, cela reste un challenge passionnant.

Chers administré(e)s, merci de nous aider à atteindre cet objectif en embellissant vos maisons de quelques fleurs. Les plantes apportent de la douceur et de la sérénité.

CCAS 2021

Le CCAS doit faire face aux évolutions de la société : éclatement des familles, ruptures sociales, précarisation. La crise liée à la pandémie de Covid 19 a entraîné la fragilisation, la dégradation de la situation des personnes précaires ou déjà en situation de pauvreté. N'hésitez pas à nous contacter pour vous conseiller, vous orienter vers les services appropriés. Selon la particularité de la situation, il est possible de solliciter des demandes d'aides financières. Celles-ci feront l'objet d'une étude précise au cas par cas en fonction des ressources.

Avec quel budget le CCAS fonctionne-t-il ?

Les ressources du CCAS lui sont propres. Son budget est autonome par rapport au budget municipal. Les moyens financiers propres au CCAS sont néanmoins relativement limités.

Les recettes sont constituées en majorité d'une subvention annuelle de fonctionnement versée par la commune, de dons, de legs.

REPAS ANNUEL DES AÎNÉS

Le repas des aînés offert par le CCAS aux plus de 72 ans s'est déroulé le 2 octobre dernier. Après une année difficile, un moment de convivialité que chacun avait hâte de partager !

Une cinquantaine de convives se sont retrouvés autour d'un repas concocté par le traiteur « La Marmite » (Apéritif et amuse bouches, salade océane, suprême de pintade sauce forestière, trilogie de dessert).

Nos remerciements à M Galoché pour ses talents d'accordéoniste ainsi qu'aux enfants de la garderie pour les jolis vases réalisés à cette occasion.

Merci également à M DAVY de l'imprimerie Giennoise d'avoir offert les cartes de menus.

Permettez-moi d'avoir une pensée toute particulière pour notre ancien Vice-Président du CCAS, M Roger Bedu qui nous a quittés récemment à l'âge de 87 ans. Au nom de tous les membres du CCAS, MERCI pour son engagement au service des autres.

Brigitte AVEZARD et les membres du CCAS.

Cette année des produits locaux du Centre Val de Loire dans le colis de Noël !

Pour soutenir nos producteurs, Thierry et Nathalie nos épiciers du « petit marché » ont composé le colis avec des produits locaux du Centre Val de Loire.

Sans oublier, pour le plaisir de nos aînés, de très jolies cartes de Noël réalisées par les enfants de la garderie et du Centre de Loisirs. Un grand merci aux enfants pour leur investissement.

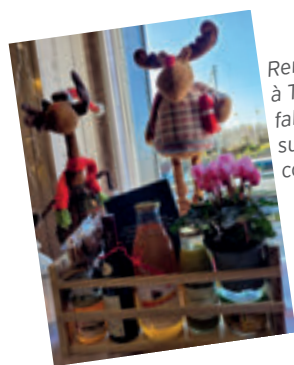

Remerciements à Thierry pour la fabrication des supports en bois des colis de nos aînés.

LA DENUTRITION

Qu'est-ce que c'est ?

C'est une maladie.

On est dénutri quand on ne mange pas assez par rapport à ses besoins, parfois même sans s'en rendre compte.

On perd du poids, des muscles et de la force. La dénutrition concerne tous les âges : enfants, adultes et personnes âgées. Sont plus particulièrement touchées les personnes hospitalisées, celles présentant une perte d'autonomie, souffrant d'une maladie chronique, d'un cancer, d'une maladie aiguë grave ou d'un Covid long.

Les personnes en surpoids ou obèses peuvent être dénutries lorsqu'elles ont perdu du muscle.

Pourquoi est-ce grave ?

- Affaiblissement de l'immunité avec risque d'infection.
- Affaiblissement physique : perte de force, difficulté à la marche, chutes, fractures...
- Baisse du moral, dépression.
- Aggravation des maladies chroniques et de la dépendance.

2 millions de personnes en situation de dénutrition.

Êtes-vous concerné ?

La dénutrition concerne tous les âges : enfants, adultes et personnes âgées.

- Une personne âgée qui n'a plus la force ou l'envie de faire les courses et la cuisine.
- Un malade traité pour un cancer, qui a perdu l'appétit ou qui a des nausées.
- Un enfant qui ne grossit plus ou ne grandit plus.
- Une personne qui a du mal à mâcher ou à avaler.

Prévenir la dénutrition

Bien s'alimenter et surveiller son poids.

Pour plus d'informations, des flyers sont disponibles en mairie ou vous pouvez vous rendre sur le site Collectif de lutte contre la dénutrition : luttecontreladenutrition.fr

PORTAGE REPAS A DOMICILE

Les repas sont confectionnés par l'ESAT de Gien (repas midi et/ou soir).

La livraison est effectuée par la Communauté des Communes Giennoises du lundi au vendredi au domicile du bénéficiaire.

Les repas sont distribués de 8 h à 13 h servant à la fois les repas du jour et les repas du week-end.

Toutes les personnes âgées de 60 ans résidant sur la commune peuvent bénéficier de ce service.

Les personnes handicapées (accidents domestiques...) de moins de 60 ans peuvent provisoirement en bénéficier.

L'inscription s'effectue à la mairie de NEVOY.

LA CAF DU LOIRET CHANGE D'ADRESSE POSTALE

Les allocataires doivent désormais envoyer leurs courriers à :
**CAISSE D'ALLOCATIONS FAMILIALES
DU LOIRET**
2 Place Saint Charles
45946 ORLEANS
CEDEX 9

LES ATELIERS NUMERIQUES

Pour vous initier ou améliorer vos compétences numériques, le département a lancé des ateliers numériques gratuits pour tous les Loirétains.

Des livrets d'information ont été distribués dans toutes les boîtes aux lettres.

Des dates ont été proposées et des ateliers ont lieu en fonction des demandes et de l'offre dans des bibliothèques, médiathèques, espaces services publics, mairies.

Des ateliers se sont déroulés à la mairie de Nevoiy.

Pour tout renseignement vous pouvez contacter les médiateurs au 06 25 27 32 16 ou 06 73 76 62 67.

ou par mail dattractivitedesterritoires@loiret.fr

OPERATION BRIOCHES

La Municipalité et le CCAS ont souhaité à nouveau apporter leur soutien dans le cadre de l'Opération Brioches de l'Adapei 45 (Papillons blancs) en achetant des briochettes. Celles-ci ont été offertes aux enfants inscrits au restaurant scolaire ainsi qu'à tout le personnel communal.

Cette action permet de financer des projets (achat d'équipement, rénovation d'établissements etc...) en faveur des personnes handicapées mentales, polyhandicapées, atteintes de troubles psychiques ou autistiques.

ASSOCIATION AGÉ CLIC

Notre association AGE CLIC (Centre Local d'Information et de Coordination) est un service de proximité qui a pour mission essentielle d'aider les personnes âgées, dans le but :

- d'informer et de conseiller
- d'évaluer les besoins pour certaines caisses de retraite du Centre Val de Loire
- d'orienter vers les partenaires compétents.

Dans le cadre de la mission de plateforme de coordination des actions collectives par la Conférence des Financeurs, le CLIC joue un rôle dans :

- l'observatoire du territoire en matière de prévention de la perte d'autonomie
- l'organisation et la coordination des actions de prévention (conférences, forum, ateliers...) sur le territoire.

Nous organisons des réunions publiques d'information sur les différents dispositifs d'aide existants permettant de prévenir la perte d'autonomie et d'améliorer le maintien à domicile sur les communes de notre territoire d'intervention. Ces réunions sont ouvertes à tous, elles sont à destination des seniors de 60 ans et plus, ainsi que des élus locaux, aidants familiaux et professionnels.

Le contexte sanitaire a stoppé ces réunions publiques, mais nous mettrons tout en oeuvre pour les réactiver dès que les risques de contamination se seront éloignés.

En 2020 différents ateliers à destination des seniors ont été mis en place :

- ateliers équilibre et relaxation,
- ateliers numériques,
- ateliers codes de la route,
- ateliers yoga,
- ateliers socio-esthétiques.

Ces ateliers ont été interrompus plusieurs fois, suite au confinement, certains ont repris, avec toutes les précautions d'hygiène et de sécurité liées au COVID 19, d'autres ont été

finalisés en groupe plus réduit et de manière plus individuelle. Ce, avec l'accord de nos financeurs.

Notre association AGE-CLIC composée de 2 coordinatrices, une secrétaire, est votre interlocutrice pour toutes demandes de renseignements favorisant le maintien à domicile.

La pandémie COVID 19 nous a amenés à travailler différemment et à instaurer le télétravail tout en conservant le lien social et le suivi des usagers, grâce à des appels téléphoniques fréquents pendant les périodes de confinement auprès de nos adhérents et des personnes plus isolées. L'envoi régulier de FLASH INFO a permis de diffuser des informations supplémentaires et de garder également le contact.

Les visites dans le cadre des évaluations de certaines caisses de retraite sont assurées dans le respect des règles d'hygiène et de distanciation tant par l'évaluatrice que par les personnes présentes au domicile.

Pour la fin de l'année 2021, il y a eu 4 ateliers numériques, 2 ateliers code de la route et des séances sur la réflexologie. Toute personne âgée de plus de 60 ans peut s'y inscrire.

Nous restons joignable par téléphone ou par mail au :

02 38 38 37 51 ou

clicdugiennois@wanadoo.fr

Notre service est gratuit et confidentiel.

PLAN CANICULE

Les personnes âgées ou en situation de handicap sont invitées à s'inscrire sur le registre communal du Plan Canicule, gratuitement, auprès du CCAS.

La demande d'inscription peut se faire à tout moment, dès la déclaration de la personne concernée ou de son représentant légal.

Le registre nominatif n'est jamais clos. Les personnes qui le souhaitent doivent pouvoir faire une demande d'inscription à n'importe quel moment de l'année. A noter que les personnes ne doivent pas se réinscrire chaque année. Seule une demande de radiation peut mettre fin à leur inscription au registre nominatif.

CENTRE DE PLANIFICATION ET D'EDUCATION FAMILIALE

Poser des questions qui vous préoccupent, parler à un professionnel, s'informer.

Ce service est anonyme.

MISSIONS ET ACTIONS

- Consultations médicales relatives à la contraception.
- Contraception d'urgence.
- Les Infections Sexuellement Transmissibles (IST) : Dépistage et traitement
- La vie relationnelle et amoureuse : les relations filles/garçons, l'homosexualité, la relation couple, les problèmes familiaux, les conflits de couples, les violences intrafamiliales, physiques, morales, sexuelles.
- Les actions d'information sur la vie sexuelle et affective : réalisées à la demande des établissements scolaires, de formation institutions et associations
- La participation à des manifestations spécifiques (Sidaction)
- Animations en dehors du milieu scolaire (jeunes ou adultes en situation de handicap).

UN LIEU OUVERT À TOUS

Quel que soit votre âge et votre situation, vous pouvez consulter au centre de planification.

- Le CPEF est ouvert à tous dans le respect des personnes en toute confidentialité
- Les consultations, les examens et les prescriptions sont gratuits pour les mineurs
- Les personnes ne bénéficiant pas de couverture sociale seront prises aussi en gratuité

PRISE EN CHARGE MÉDICALE

Le médecin assure les consultations médicales de planification et d'éducation familiale en particulier

en matière de contraception, de prévention (dé-pistage et traitement des infections sexuellement transmissible (IST) et la prise en charge des demandes d'interruption volontaire de grossesse (IVG).

- Consultation médicale (contraception, pré-post IG, diagnostic de grossesse
- Dépistage et traitement des Infections sexuellement transmissible
- Suivi gynécologique lié à la contraception
- Délivrance de médicaments et de contraceptifs
- Mesures de protection et de prévention

ENTRETIEN-ECOUTE-ACCOMPAGNEMENT

La conseillère conjugale et familiale assure des entretiens individuels et des interventions dans les établissements scolaires au travers de séances d'éducation à la sexualité, en partenariat avec des sages-femmes et les infirmières des établissements

POLE SOCIAL Dr PIERRE CHARLES

CPEF de GIEN

10 Rue des Tulipes

45500 GIEN

TEL 02 38 05 16 55

cpef@gien.fr

Du lundi au vendredi

De 9h à 12h et de 13h à 17h

SCHÉMA DE BIODÉGRADABILITÉ DES DÉCHETS

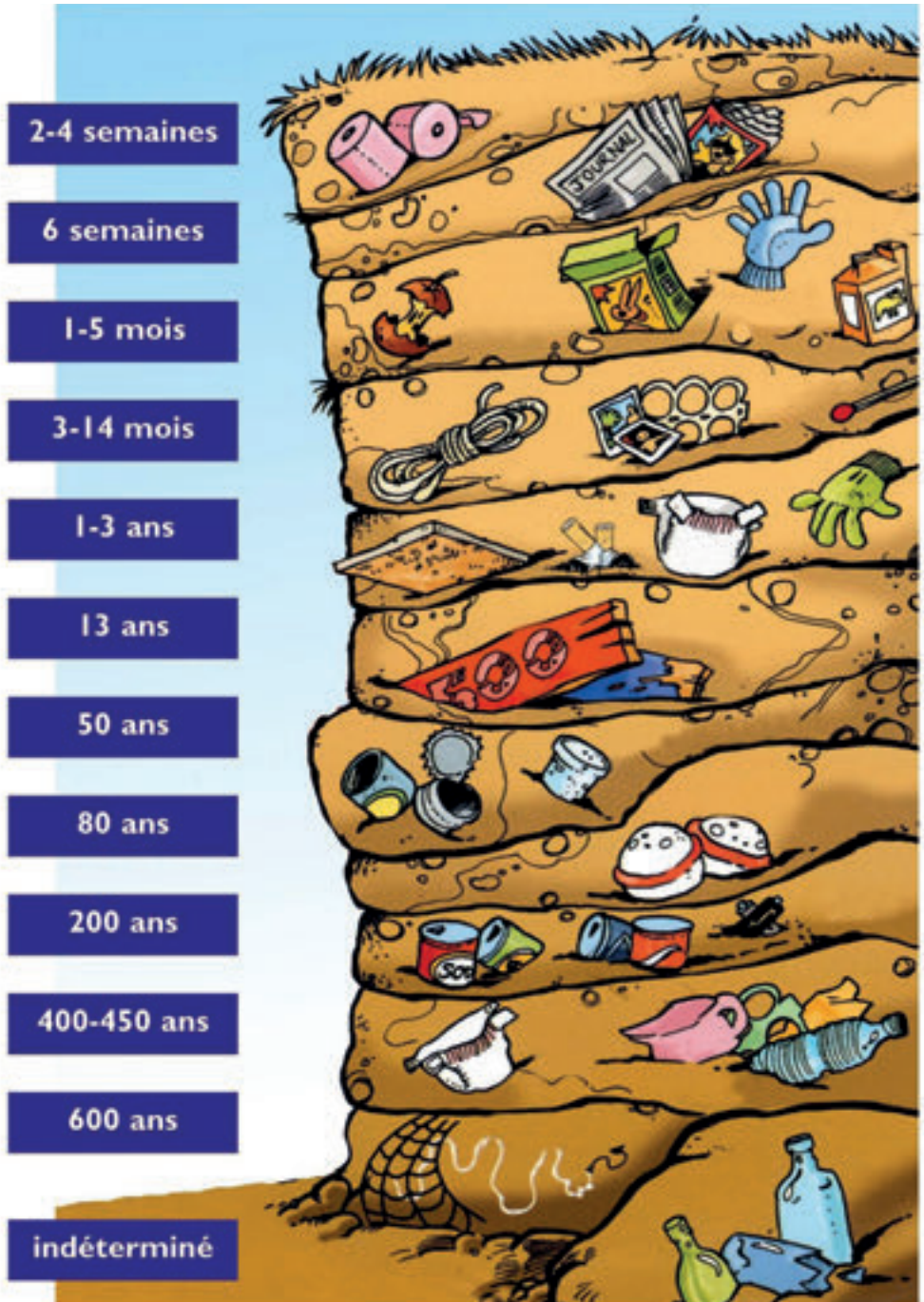

Bonjour à tous nos lecteurs

Comme chaque année, l'école de Nevoy participe à la rédaction de ce journal. C'est pourquoi tous les élèves de l'école vous souhaitent un joyeux Noël et de bonnes fêtes de fin d'année. Et n'oubliez pas de mettre une carotte pour les rennes, un verre de lait pour le Père-Noël et des cookies pour ses lutins qui travaillent dur pour offrir des cadeaux aux enfants du monde entier. Joyeux Noël et bonne année 2022 à tout le monde !

AXEL -ZI NEDINE- ARTHUR B-LYAM

Protéger la planète

-Il faut arrêter de jeter vos déchets par terre pour qu'ils ne finissent pas dans les océans.

-S.V.P mettez vos déchets dans les poubelles.

-Essayez de ne pas utiliser ou d'acheter des objets en plastique.

-Pourriez-vous faire de bonnes actions pour protéger la planète Terre.

-Evitez de jeter vos mégots de cigarette à côté des cendriers.

-Et tous ensemble nous pourrions sauver la Terre.

Timéo, Anaïs et Farah

Sortie cinéma

Chères familles, nous allons vous parler du harcèlement. Avec le maître, nous avons cherché d'où vient le harcèlement. Au début, cela peut-être une situation qui semble rigolote pour certains mais désagréable pour l'autre. On parle de harcèlement quand cela arrive, plusieurs fois, souvent. Il est donc interdit d'insulter, de se moquer des autres, d'obliger quelqu'un à faire du mal à autrui, d'ignorer et de harceler quelqu'un.

SVP respectez ces règles !

Hugo, Nadir et Hodayfa.

L'ÉDUCATION MUSICALE

Stéphen est notre nouveau professeur d'éducation musicale. Il est très gentil. Avec lui, tous les lundis, après-midis, de 13h07 à 13h48, nous apprenons à bien chanter, avec la bonne position aussi. Il nous apprend des chants. Avant tout, nous réalisons des exercices d'échauffement. Nous avons notamment appris une chanson dont le titre est : « Aux arbres citoyens », de Yannick Noah. Avec le maître, nous avons regardé le clip vidéo de cette chanson.

Sofiane, Veasna et Ylenzo

Musique avec Stephen

Cette année nous avons un nouvel intervenant en musique et il est super génial : il s'appelle Stephen.

Nous avons appris à reconnaître le rythme et la pulsation d'une musique.

Nous apprenons des chants sur le thème des arbres.

Nous faisons de la musique tous les lundis avec notre intervenant et on adore.

Noémie, Manel et Léotie

LES GESTES BARRIÈRES

Depuis 2 ans, les gestes barrières sont très importants pour vous et les autres.

-Se laver les mains

-Aérer les locaux

-Eviter tout contact

-Porter correctement le masque (même en extérieur)

-Etre à 1 mètre de distance des autres

-Eternuer dans son coude

Les gestes barrières vous protègent du coronavirus.

Rémi et Gabin

LES VIRADES DE L'ESPOIR À L'ÉCOLE

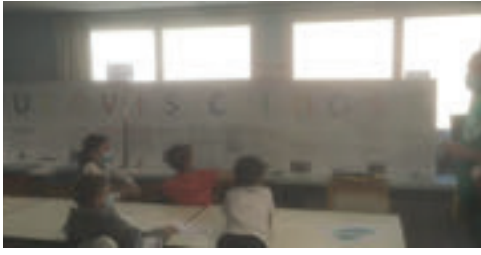
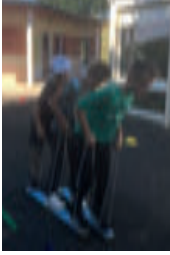

La mucoviscidose est une maladie des poumons. La journée des virades de l'espoir est faite pour donner son souffle. Plus on donne de l'énergie, plus on récupère de l'argent pour la recherche contre cette maladie. Toute l'école de Nevoy aide à gagner de l'argent en faisant des ateliers de sport. On a fait une course de vélo, on a joué au garage à billes, on a lancé le vortex, on a pêché les canards, on a sauté, on a joué au « killer » et à la

« boîte mystère ». On a aussi écouté des personnes venues pour nous expliquer ce qu'étaient les virades et mieux nous faire connaître la mucoviscidose. On a fait du basket et des parcours de précisions avec une balle à transporter, on a fait une course de ski et un chamboule-tout. Pour finir la journée, nous avons fait plein de bulles avec les bulleurs que nos familles ont achetés pour donner de l'argent pour la recherche.

Les élèves de CE1

LE SPORT

Nous faisons le sport le jeudi matin avec Arnaud et la maîtresse. Nous avons fait de l'athlétisme jusqu' en novembre. On a fait du saut en hauteur, des courses de vitesse et du lancer. Mathieu est notre nouveau professeur. Il remplace Arnaud. Avec lui, nous commençons la course d'orientation.

Mélina et Léonie

LE SPORT AVEC ARNAUD

Tous les jeudis matins, les classes de GS au CM2 partent à la salle polyvalente pour faire du sport. Arnaud nous a enseigné l'athlétisme pendant 10 semaines. L'athlétisme se compose de 3 domaines: la course (de haies, de relais, de vitesse) le lancer (de javelot, de disque, de poids, de vortex) et le saut (en longueur, en hauteur et à la perche). Avant de faire les trois activités, nous nous échauffons en courant plusieurs minutes. Quand le ciel était pluvieux nous allions à la salle de sport pour pratiquer le saut en hauteur. Nous avons apprécié ces séances avec Arnaud.

Arthur S, Diaz, Charles et Noah L

LA PISCINE

En début d'année, nous sommes allés à la piscine de Gien. Merci aux parents qui nous ont accompagnés dans les cars. A cause des consignes sanitaires, nous ne pouvions être que 10 dans les vestiaires et nous étions obligés de prendre notre douche trois par trois avec du savon au lieu de 5 par 5. Nous perdions du temps à cause de la Covid-19. Les maîtres nageurs nous ont appris à nager et nous ont fait progresser.

Alexis, Lucas et Julien

Les virades à l'école

Les virades c'est pour vaincre une maladie respiratoire très grave.

On organise des virades pour récolter de l'argent afin de trouver un antidote pour vaincre cette maladie. Chaque année, l'école de Nevoy participe aux virades. Nous les CM2, nous avons organisé des ateliers pour les élèves de l'école. Par exemple cette année nous avons mis en place un atelier de basket, le jeu du garage à billes, le jeu des cuillères. Cette journée a été très appréciée par les élèves de l'école et nous, les CM2, nous étions ravis d'organiser cette journée.

Camille, Jérémie, Maïwen et Dorian

Le 11 novembre

Le 11 novembre, on fête l'Armistice pour rendre hommage aux morts de la 1ère guerre mondiale. Chaque année on dépose des fleurs au monument aux morts.

Cette année les enfants de l'école de Nevoy ont participé à cette commémoration en lisant le texte « Liberté » de Paul Eluard. C'est important de ne pas oublier ce qui s'est passé.

LORENZO, ENOLA, ISAHAK
et EMMA.

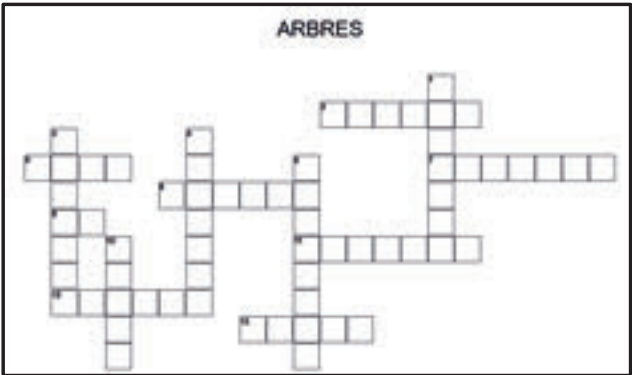

- Horizontal

 - 1. ARBRE AUX FEUILLES ROUGES
 - 2. LE SANG DE L'ARBRE
 - 3. ARBRE DEVANT LA SAVOISSE
 - 4. PARTIE DE L'ARBRE QUI EST DANS LA TERRE
 - 5. ARBRE EN HAUT DE LA PETITE COLLINE
 - 6. ON FAIT DE LA COMPOTE AVEC SES FRUITS
 - 7. QUI PROTEGE LE TRONC
 - 8. ARBRE DU PETIT BOIS
- Vertical

 - 1. ARBRE AU BORD DES ROUTES
 - 2. ELLE CHANGE DE COULEUR ET PEUT TOMBER A L'AUTOMNE
 - 3. PARTIE SUR LAQUELLE POUSSENT LES FEUILLES
 - 4. ARBRE TRES HAUT ET FIN
 - 5. PARTIE ENTRE LES RACHES ET LES BRANCHES

Mots croisés créés par les GS et CP

ARBRES

Crée par les GS-CP

Mots cachés
horizontalement et
verticalement

- | | |
|----------|---------|
| BRANCHE | CHENE |
| ECORCE | ERABLE |
| FEUILLE | IF |
| PEUPLIER | PLATANE |
| POMMIER | RACINE |
| SEVE | TILLEUL |
| TRONC | |

Sortie cinéma

A l'école comme chaque année nous avons organisé des élections de délégués. Les élèves de cm2 peuvent se présenter. Cette année 6 groupes étaient candidats et ils ont mené une vraie campagne électorale et les élections se sont déroulées dans les conditions réelles avec isoïrs, urne, asses-seurs et carte électorales. Les délégués élus cette année sont Noah O'Neil Maëlys Raphaëlle.

Raphaëlle , O'Neil
et Maëlys V

LE MARCHÉ DE NOËL

Pour le marché de Noël, on a fait des pots.
Ce sont des pots pour faire du chocolat chaud.

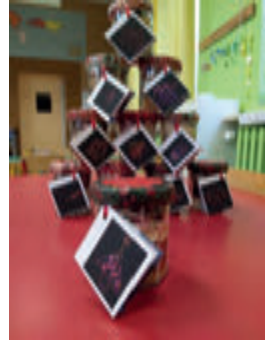

On a tapé avec le marteau pour casser le chocolat.

On a découpé avec les ciseaux les guimauves.

On a mis un verre de sucre en poudre,
un verre de cacao et un verre de lait en
poudre.

Les grands ont fait un joli dessin et les CP
ont écrit sur l'étiquette.

On a fermé le couvercle avec un
joli scotch.

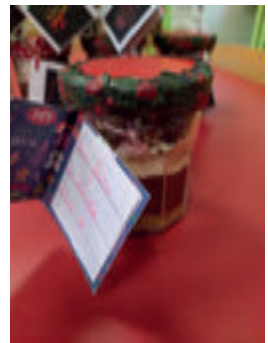

Les petits et moyens

ALSH ETE JUILLET 2021

Hello tout le monde,

Nous espérons que vous allez tous bien.

Cette année, nous avons accueilli une bonne vingtaine de compagnons d'aventure que nous avons embarqué.

Au programme, sortie au Parc Floral d'Orléans, découverte du château de la Bussière, après midi kermesse au centre, cinéNevoy et bien sûr les très célèbres veillées (uniquement pour les grands aventuriers cette année).

Petits et grands aventuriers ont bien respecté le protocole sanitaire prévu pour le centre de loisirs :

- séparation des groupes dans la salle d'activité, le bus et la cantine
- organisation du petit et grand matériel pour les deux groupes
- grands jeux partagés avec les deux groupes
- Respect de la distanciation sociale et des règles sanitaires

Malgré les contraintes, nous avons offert à nos jeunes aventuriers une panoplie de diverses activités et sorties

Retrouvaille cette année, avec notre fabuleux spectacle, exceptionnellement en plein air. Petits et grands aventuriers ont eu le plaisir à l'imagi-

ner et le créer et surtout le montrer à toutes les personnes présentes.

Nous avons tous hâte de vous retrouver et de partir à l'aventure en Juillet 2022

Belle et heureuse nouvelle année à vous tous !!
petits et grands !!!

Vos animateurs : Tom/Robin/Amélie et Amélie

ALSH DE LA TOUSSAINT

Pour sa première semaine d'ouverture aux petites vacances, nous avons accueilli une petite dizaine d'enfants par jour.

Balade en forêt d'Orléans, Cinéma à Nevoy, bricolage d'halloween et chasse aux bonbons dans la garderie. Nous avons eu également la visite de Karine et de ses animaux qui ont pris possession des locaux et qui nous ont émerveillé.

Ouverture les 1^{ères} semaines de vacances scolaires (Toussaint, Février et Avril) à la journée de 7h30 à 18h

ALSH MERCREDI

Malgré le contexte sanitaire, nous avons continué d'accueillir et divertir vos enfants avec le sourire (masqué bien sûr).

Nous avons recommencé à aller à la piscine, découvert l'activité motricité avec Noël (de la communauté des communes giennoises), continué de bricoler et surtout de rigoler.

Nous avons également eu cette année, une belle augmentation du nombre d'enfants que nous accueillons au sein de la garderie périscolaire.

Si vous avez besoin de plus ample information, n'hésitez pas à contacter Amélie au 06.07.15.84.14 (Garderie) ou 02.38.67.16.98 (Mairie)

Accueil du Mercredi de 7h à 18h30 à la journée, ou demi-journée avec ou sans repas.

A bientôt, et surtout belle année à vous tous !!

Vos animatrices Amélie et Marie-Christine

N'hésitez pas à prendre des informations auprès d'Amélie au 06.07.15.84.14 (garderie) ou 02.38.67.16.98 (Mairie) ou alsh.de.nevoy@orange.fr

Pour Juillet, inscriptions fin Mai, début Juin tous jours auprès d'Amélie

ECOLEVASION

Nous sommes une association de parents d'élèves et œuvrons afin que nos enfants puissent s'épanouir dans des activités pédagogiques et des animations distrayantes et conviviales. Nous organisons des événements tel que : le carnaval, Halloween, la kermesse, et une vente de gâteaux à la veille de chaque période de vacances scolaires. Nous organisons aussi d'autres événements comme le Loto, le vide-poussette et le marché de Noël afin de collecter des fonds pour financer les sorties scolaires. Notre premier marché de Noël du 21 novembre dernier a d'ailleurs été un franc succès aussi bien du côté des visiteurs que des exposants. Nous allons, au mois de septembre prochain, renouveler les membres de notre bureau, nous serions contents d'accueillir de nouveaux parents apportant à l'association des idées innovantes.

DATE À RETENIR :

- Vide Poussette le 6 février 2022
- Carnaval le 27 février 2022
- Loto le 13 mars 2022
- Kermesse le 26 juin 2022

CYCLISME

Après avoir fait leurs gammes à l'UC GIEN SPORT, Gatien et Maylis Sarron intègrent de nouveaux pelotons en 2022.

Maylis Sarron va porter de nouvelles couleurs en 2022, même si elle restera affiliée à l'UC Gien sport. Car la Noveltaine de 19 ans va intégrer la Women Track Team, une nouvelle équipe féminine française créée en janvier 2021, dont le siège se trouve dans la Sarthe. Objectif ? Se confronter à des cyclistes de haut niveau sur des épreuves internationales.

Spécialiste de la piste, après avoir fréquenté le pôle endurance France de Bourges, Maylis Sarron sera, en 2022, à la relance après une année gâchée par une mononucléose qui l'a poussé à mettre prématurément fin à la saison. La reprise des compétitions aura lieu en mars, sur la route avec le Team Centre Val de Loire.

« Je n'ai pas hésité », explique la médaillée de bronze en cadettes aux championnats de France sur

route (2018) à l'heure d'évoquer son choix de rejoindre l'équipe professionnelle sarthoise. « En France il n'y a pas d'équipe féminine spécialement faite pour la piste, c'est une première, elle va nous permettre d'aller courir à l'international et de faire des déplacements en équipe ». Car une partie des entraînements se fera toujours sur l'anneau de Bourges avec son entraîneur, tandis qu'une autre s'effectuera lors de stages réunissant l'ensemble des féminines du team.

Un choix logique au regard de ses performances. « Je veux déjà retrouver du plaisir sur le vélo et bien sûr progresser sur la piste » poursuit celle qui dispose toujours du statut d'athlète de haut niveau. Les JO de Paris 2024 ? « C'est un peu le rêve de tout le monde... », concède t'elle, sans rien ignorer du long chemin à parcourir.

EN FAMILLE

Dans la famille Sarron, je demande... Gatien, le petit frère, 16 ans et désormais junior 1ère année qui a passé ses premières vitesses à l'UC Gien Sport, y a décroché ses premiers bouquets jusqu'à voir ses efforts récompensés, déjà de couronnes départementale (cadet) et régionale (minime) et en prime cette année, d'une sélection pour disputer ses premiers championnats de France de l'Avenir fin juillet avec l'équipe du centre Val-de-Loire.

En 2022, il franchira donc un nouveau cap en intégrant l'équipe U19 Fenioux Formation 36, structure née dans l'Indre, avec pour projet de participer à des courses nationales et internationales.

ARCOLE

Il faut logiquement commencer l'histoire de Nevoy par Arcole. C'était un petit bourg de pêcheurs, de paysans, animé par le passage des voyageurs.

Arrivant de Gien, le commerçant, puis plus tard le courrier impérial passait par là, pour rejoindre Orléans, par Belca (il s'agit très certainement de l'actuel village de Biauche, situé sur la commune de Dampierre en Burly), station assez importante.

Il pouvait aussi passer la Loire et rejoindre l'actuel St Gondon par un gué empierré dirigé par un passeur.

Arcole était l'un des quatre passages soumis à l'impôt du péage avec le pont de Gien, le bac de Sully et la "traversée" entre Briare et St Firmin ; dans les années 50 le métier de passeur existait encore à Arcole.

LA BONNE DAME

Nevoy possède une source sacrée dédiée à la Vierge Marie. Le 8 septembre, fête de la naissance de la Vierge, elle était le but d'un pèlerinage. On y venait pour boire ensemble le vin de l'année et manger les viandes rôties d'où le nom de « Notre Dame du Rôti ».

C'était donc un lieu de culte, et c'est auprès d'elle que se constitua peu à peu le bourg de Nevoy.

DEUX FAITS FURENT A L'ORIGINE DU BOURG DE NEVOY :

- La disparition d'Arcula.
- Le regroupement autour du temple païen puis de l'église chrétienne qui prit sa place.

Il ne reste rien de l'ancienne Arcula. Lors de creusement de puits ou de travaux de fondation, des restes furent mis à jour, mais tout a disparu. Arcula a été victime de l'insécurité qui régnait en Gaule à partir du IV^{ème} siècle.

Arcula désertée, le regroupement se refit à Noveltum, plus près de

Gien, à l'écart de la voie romaine et plus éloignée de la Loire. C'est dans l'église, lors de la réfection du sol, que l'on a retrouvé les plus anciens témoignages de la présence humaine à Nevoy.

Deux hypothèses sont possibles à propos de cet édifice (large-ment postérieur au III^{ème} siècle)

a/ Un gros propriétaire installé en résidence dans cet endroit pas ou peu mis en valeur. Il défriche, plante. C'est Noveltum (nouvelle plantation). Par la suite l'emplacement

de sa villa est utilisé pour la construction d'un lieu de culte chrétien, processus classique de la formation d'un village. Le développement d'un habitat rural autour des grands domaines agricoles de l'époque gallo-romaine.

b/ Un édifice religieux : proximité de l'église et de la « Fontaine Bonne Dame ». Plutôt que de heurter les habitudes religieuses de l'époque les évêques préférèrent intégrer les temples païens à la foi chrétienne.

LA PAILLARDIERE

Le château de la Paillardière est au centre d'une vaste propriété boisée, à cheval sur deux communes. L'ancienne ferme, la Bérangerie, est sur Dampierre et la maison de maître sur Nevoy. C'est une longue bâtisse, la partie centrale comporte un étage, une grande aile à droite avec logement au dessus, mais moins haute qu'une petite aile à gauche, sans doute cuisine et office. L'ensemble est très fin et fort agréable à contempler. C'était une chose possible voici quelques années car le petit chemin intercommunal passait très près et peu d'arbres gênaient la

vision. Malheureusement ce petit coup d'œil n'est plus envisageable depuis que les deux communes ont vendu au propriétaire du lieu ce passage qui conduisait directement à Nevoy, à la Croix des Trois Evêques.

Sur le côté du château existe une jolie pièce d'eau et par le petit pont qui l'enjambe on accède aux communs dont l'aspect complète admirablement les autres bâtiments.

Cette demeure n'existait pas en 1825, il n'y avait que deux petits bâtiments, sans doute une ferme. Le château construit, on traça une allée toute droite

conduisant à la route de Gien à Pithiviers et un coquet pavillon de garde fut bâti à l'entrée. Cette allée fut mentionnée « Avenue de la Paillardière ». De l'autre côté de la route, dans une autre propriété, une même allée rectiligne est appelée « Avenue de la Jouanne ».

Le premier châtelain connu fut Louis Cribier, qui fut maire de Nevoy de 1897 à 1901. Son neveu, Paul Cribier, lui succéda au château, mais aussi à la tête de la commune de 1904 à 1919.

Puis se succédèrent MM Liévin, Leblanc, Lesieur et présentement Christian Pellerin.

BOIS-BEHAGUE

Au début du siècle dernier, la propriété appartenait à M. Le Béhague, châtelain de Dampierre, et représentait une toute petite partie de ses domaines. Elle a la particularité d'être coupée en deux par la route départementale de Gien-Pithiviers et par la ligne de partage des eaux entre le bassin de la Loire et celui de la Seine. La pièce d'eau derrière le château a son écoulement au sud, tandis qu'un petit étang plus au nord, à la Bélie, voit son trop plein partir vers le Loing, via les Choux.

Le lieu de Bois-Béhague se trouvait sur une ancienne route de Gien à Montereau passant par le Petit Bois Damblay. Les gens du coin l'appelaient « Chemin de Jeanne d'Arc ». La route nouvelle fut construite vers 1850 et c'est à cette période qu'à démarré une briqueterie à proximité du bois de chauffage et de carrières de terre appropriée. Six petites maisons jumelées ont été construites en 1856 pour loger les familles des ouvriers et

de l'autre côté de la route fut bâti un pavillon de chasse pour le responsable du chantier. Et tous ces bâtiments furent montés en briques.

Le château daterait de 1880-1890. Sur un terre plein bien dégagé se dresse sa masse imposante (un vrai château) avec un étage d'un bout à l'autre. La partie centrale du bâtiment est un peu avancée et surmontée d'une tourelle pointue à quatre pans en haut de laquelle existe une lanterne ajourée du plus bel effet. On accède à l'intérieur par un escalier en pierre.

En même temps que le château, des grands communs furent construits de même qu'une petite chapelle qui était très belle mais qui a souffert du passage des Allemands pendant la guerre.

Une certaine M^{me} Moufle l'habita très longtemps et on peut penser que ce fut elle qui fit construire les bâtiments. C'est à présent la famille Rollet qui est propriétaire des lieux.

COMITE DES FÊTES DE NEVOY :

Le comité des fêtes a vu un changement notable de son bureau.

Un grand merci à l'ancienne équipe.

Ont été élus au poste de Président Alix Brunet, Vice Président Christophe Portrat, Trésorière Séverine Masson, Trésorier Adjoint Guillaume Davy, Secrétaire Annie Aupart, Secrétaire Adjointe Chloé Bauduin, responsable du matériel Christian Bézy, Vérificateur aux comptes Dominique Depardieu.

La nouvelle équipe souhaite la continuité des manifestations en y apportant de nouvelles touches. La seule activité festive 2021 a été le méchoui comptant 175 convives, il s'est déroulé à l'extérieur de la salle polyvalente sous les barnums par une journée estivale. Les enfants et quelques adultes intrépides ont pu s'adonner aux joies des structures gonflables...

Les illuminations du village 2021-2022 quelques peu modifiées.

Les autres programmations ont été annulées à cause de la crise sanitaire.

Le 12 décembre 2021, sortie Paris théâtre « des deux Ânes » et tour des illuminations de la capitale.

PROGRAMME 2022 :

- Un grand merci à tous ceux qui ont été généreux pour l'opération calendrier d'une nouvelle formule, Cette année nous allons répéter cette opération en faisant du porte à porte.

- Samedi 8 janvier 2022 : démontage des guirlandes.

- Samedi 5 mars 2022 choucroute avec l'orchestre Jean François Carcagno.

- Samedi 18 Juin 2022 dîner champêtre et feu d'artifice pour les 50 ans du Comité des Fêtes avec l'orchestre D.Sinclair programmés au bord de l'étang.

- Dimanche 31 juillet 2022 participation au comice agricole de Gien

- Dimanche 4 Septembre : méchoui souhaité à l'aire de loisirs

du bord de Loire.

- Vendredi 14 Octobre : Assemblée générale.

- Samedi 20 Novembre : soirée cabaret.

Pour toutes ces manifestations le meilleur accueil vous sera réservé.

En espérant que cette programmation puisse être réalisée (covid).

L'équipe du Comité des Fêtes souhaite à tous les Novelains ses meilleurs vœux de santé et une bonne année 2022.

Prenez soin de vous !

LE GARDON NOVELTAIN

Les restrictions levées, les adhérents ont vite repris le chemin de l'étang communal, géré par le Gardon Noveltain. De belles pièces ont fait la joie des pêcheurs.

Au programme de la saison 2022 : empoissonnage, le dimanche 3 avril : pêche à la truite, le dimanche 1^{er} mai : vide greniers dans les rues de Nevoy. Tarifs des cartes : à l'année, 25 € et 7 € pour la journée.

Les cartes sont en vente « au Petit Marché », place de la mairie, aux jours et heures d'ouverture ou au 06.63.98.66.93.

VIRADES DE L'ESPOIR DE NEVOY

Les 24, 25 & 26 septembre derniers avait lieu la virade de l'espoir de Nevoy édition 2021.

On peut dire que le bilan a été plus que positif puisque 12.867,10 euros ont pu être collectés cette année à Nevoy. Une somme remise en intégralité à l'association « Vaincre la mucoviscidose ».

La commune s'est mobilisée tout au long du week-end puisque dès le vendredi, avait lieu la virade scolaire à l'école municipale avec un lâcher de bulles, suivie le samedi et le dimanche, de plusieurs parcours de randonnées, d'une soirée karaoké, de démonstration de country, zumba, dégustation de champagne, vente de légumes et des petits paniers de l'espoir, jeux pour les enfants, stand de couture, poterie, etc...

Ce fut le moment de sensibiliser chacun à cette maladie génétique et d'évoquer les avancées de la recherche. Un nouveau traitement est accessible aux patients depuis cet été. Une véritable révolution thérapeutique par son action spectaculaire. Mais les patients ne sont pas encore guéris et tous ne peuvent en bénéficier.

De ce fait, les organisateurs vous donnent rendez-vous l'année prochaine, le week-end des 24 et 25 septembre 2022. Le combat contre la mucoviscidose doit continuer pour que chaque patient puisse bénéficier d'un traitement efficace et espérer, un jour, guérir.

Merci encore aux 58 partenaires, 48 bénévoles, 400 randonneurs, aux élèves de l'école municipale de Nevoy, à la municipalité et aux très nombreux donateurs mobilisés.

NEVOY TENNIS

Nouveau bureau

Présidente : Mme GUILHEM Cécilia

Trésorier : M. CASADEI Bruno

Secrétaire : M. PRAT Jonathan

POUR LES ENFANTS ...:

Comme chaque année, les cours ont repris mi-septembre.

Ils ont lieu chaque lundi soir en période scolaire de 17h00 à 19h00. Patrice entraîne les enfants.

... ET POUR LES ADULTES :

Comme l'année précédente, quel que soit leur niveau, les adhérents du club peuvent se retrouver chaque lundi de 17h00 à 21h00 à la salle polyvalente.

TARIFS

Adultes : 30 €

Jeunes / étudiants : 18 €

Enfants moins de 12 ans : 12 €

Carte famille : 57 €

Cours pour enfant (l'année) : 70 € (+adhésion)

Les adhérents bénéficient de l'accès au terrain et aux différents tournois organisés dans l'année.

LE CALENDRIER 2022

Dès le mois de janvier, vous pouvez participer à notre tournoi d'hiver les 29 et 30 janvier. Après la finale aura lieu notre assemblée générale suivie de la traditionnelle galette des rois.

Les 25 et 26 juin sera organisé le tournoi d'été sur les cours extérieurs ou salle des sports en cas de pluie pour les plus jeunes.

Le tournoi d'automne aura lieu les 3 et 4 décembre 2022.

Si vous êtes intéressé par une adhésion, des cours ou par une participation à un de ces tournois, n'hésitez pas à nous contacter via notre adresse mail nevoytennis@gmail.com ou en appelant notre présidente Mme Cécilia GUILHEM au 06.14.48.53.08.

AMICALE FOOTBALL DE NEVOY

Après deux saisons ponctuées par la COVID, l'AFDN renouvelle les membres de son bureau et compte cette année encore plus de 40 licenciés permettant ainsi l'inscription de deux équipes seniors.

Fier d'arbore de nouvelles couleurs visibles dès l'arrivée dans l'enceinte sportive, l'équipe dirigeante a doté ses membres de nouvelles tenues de match mais également de sortie et d'entraînement grâce à l'aide de généreux sponsors. Les mots inscrits sous l'emblème du club parlent d'eux-mêmes :

« GRANDISSONS ENSEMBLE »

SI ON CHANTAIT

« *Si on Chantait* » n'a pas présenté son spectacle annuel à la salle polyvalente de NEVOY sous le thème « *Les quatre saisons* ».

Cette année atypique nous aura laissés sans répétitions, sans salle, sans spectacle (sans voix). Lors de l'assemblée générale, le bureau a été élu : Laurence Gaudry trésorière, Catherine

Maréchal Secrétaire, Alain Maréchal Président.

Un grand bravo à tous, pour votre engagement, patience, et nos bons moments partagés ensemble quand cela a été possible, l'ambiance conviviale reste et restera notre sacerdoce.

Nos organisations pour 2022 seront un karaoké et le spectacle annuel. Comme beaucoup d'associations nous recherchons des bénévoles afin de nous aider surtout le week end du spectacle. Merci également au soutien sans faille de notre mairie, et des élus locaux.

Depuis la rentrée de septembre 2021, les inscriptions restent un challenge...

Les cours sont assurés par : Alain Maréchal, Catherine Ma-

réchal, aidé de Jean Claude Baptiste et Karine Pohu.

La dynamique est toujours la même ! Rendez-vous en 2022 (gardons espoir et prenez soin de vous).

Le thème du spectacle 2022 sera : « Jean Jacques Goldman and Co ».

CLUB DU TEMPS RETROUVE

le 3 septembre 1987, les habitants de Nevoy, âgés de plus de 60 ans ont été invités à la séance d'ouverture de l'association du Club du Temps Retrouvé.

Lorsqu'elle est arrivée en 1990 au Club, Mme BENOIT ne connaissait personne. Grâce au Maire Mme CROUZILLE, les membres du Club pouvaient se réunir chaque jeudi à partir de 14h à la salle de la Mairie et prendre part à l'activité communication loisirs.

En 1992, Mme BENOIT a été nommée vice-présidente et elle a été élue présidente en 1995.

En 1999 le Club comptait 85 adhérents dont 21 de Gien. La principale activité du Club sera les jeux de société mais aussi les petits goûters que cha-

cune confectionnait ! Pendant 34 ans ce furent des moments de rencontres conviviales. Le premier concours de belote s'est déroulé en 1989. Des sorties annuelles avaient lieu avec d'autres Clubs. La première sortie aura été le Pont-canal de Briare. Fin septembre 2021, M^{me} BENOIT cesse l'activité du Club. Pas de postulant, dissolution du Club à son grand regret.

Le Maire et le Conseil Municipal remercient M^{me} BENOIT pour son engagement et toutes ces années au sein de l'association du Club du Temps Retrouvé.

NEVOY LOISIRS

Avec ses 151 adhérents, dont 12 enfants, Nevoy loisirs est riche d'activités et de clubs à la portée de tout le monde et pour tous les goûts.

Pour tout renseignement, une permanence est assurée tous les lundis de 15h à 18h au premier étage de la bibliothèque.

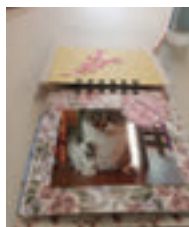

ANIMATIONS JEUNES

Une animation jeune est proposée un après-midi à chaque période de petites vacances scolaires. Cela se passe au 1^{er} étage de la bibliothèque. Des thèmes différents sont proposés à chaque séance de 3h avec un goûter.

En octobre, c'était un album scrapbooking et petit tableau sur l'automne avec Patricia.

En décembre, un centre de table avec des matériaux naturels (morceaux de sapins,

mousse, pomme de pin, noix etc. et jeux de société avec Dominique.

Nous sommes 4 ou 5 bénévoles selon les séances pour accueillir 12 enfants de 5 à 12 ans.

Une participation de 1€ minimum est demandée. Des flyers sont distribués à la sortie de l'école avant chaque périodes de vacances.

Pour tous renseignements,

Photo

Vous aimez la nature, les portraits... Venez nous rejoindre le jeudi des semaines paires de 18h à 20h salle des sports de Nevoy avec Philippe : 06 72 70 20 97 et Patrick : 06 28 23 44 20.

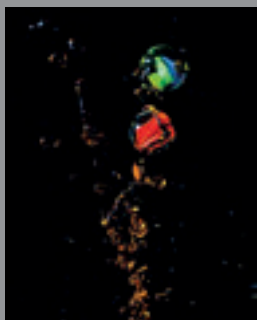

YOGO NIDRA

Nouveau club de Nevoy Loisirs, le Yoga Nidra appelé également yoga du sommeil se pratique allongé sur le dos. Cette pratique permet relaxation, lâcher prise et décontraction.

Tous les mardis au presbytère de 14h30 à 16h30 et de 18h à 20h. 06 34 70 49 70.

HISTOIRE

À l'occasion des Journées Européennes du Patrimoine des 18 et 19 septembre 2021, les visiteurs ont pu cheminer dans le bourg et visiter l'église Notre Dame de Nevoy grâce au club histoire de Nevoy Loisirs.

Réunion un lundi sur deux au presbytère de 15h à 16h30. 06 86 03 89 52.

DE FIL EN AIGUILLE

Durant cette période de pandémie, dès que la possibilité de se retrouver a été possible, une partie des cousettes s'est retrouvée le jeudi après-midi, une manière de maintenir le lien avec également la mise en place d'une page facebook club. Nombre de participation aux œuvres caritatives pour répondre aux demandes que nous avons eu, comme : des masques pour le personnel d'EHPAD, Maison de retraite de Briare, service à la personne... 1200 masques pour la commune de Nevoy ; 36 panières avec lingettes pour les couturières du cœur (cancer de l'enfant), près de 300 panières avec lingettes pour les Virades de l'espoir de Nevoy, une cinquantaine de sacs pour les petits de la maternelle de l'école de Nevoy.

Depuis la rentrée, les cousettes, avec un effectif presque complet, sont branchées cadeaux pour le Père Noël. Chacune est fière de pouvoir dire « c'est moi qui l'ai fait ».

Une belle équipe, ambiance, humour, fou rire et surtout le goût de chacune est respecté.

Vous retrouvez les réalisations lors du prochain « salon des loisirs créatifs » des samedis 5 et dimanches 6 novembre 2022. Mercredi de 18h à 21h ou jeudi de 14h à 17h, salle des sports : 06 42 73 30 37.

ANGLAIS

Actuellement le club est composé de 15 adhérents. Pour le créneau débutant, le club peut encore admettre des adhérents.

Contact :

Jean-Luc 02 38 38 04 14
ou jlberson@orange.fr

Gymnastique

Tous les mardis à la salle de sports avec Geneviève.
06 11 69 45 95.

MARCHE

Voilà 10 ans que le club a vu le jour et nous sommes actuellement 28 adhérents. Nous nous retrouvons les mercredis pour une petite marche dite « thérapeutique » (4 à 6 km), les samedis (6 à 9 km) et les dimanches pour des parcours en périphérie de Nevoy.

Nous marchons en loisirs, les parcours se décident en fonction des présents aux rendez-vous, chacun son rythme. Pour pallier l'absence de randonnées organisées par des associations ou FFRP, Colin nous a proposé et guidé chaque dimanche sur des

circuits des communes du Loiret, l'Yonne, le Cher.

Nous espérons que notre balade gourmande pourra avoir lieu le 10 septembre 2022.

Si vous souhaitez vous joindre à nous n'hésitez pas à contacter Dominique BRETHÉREAU 06 67 63 13 60 ou Patricia COLLIGNON 06 11 69 45 95.

MOSAÏQUE

Le club mosaïque se réunit tous les lundis soir de 18h à 20h30 au 1^{er} étage de la bibliothèque, place de L'abbé Pinseau. Le club est animé dans un esprit de convivialité. Au cours de l'année, il est proposé 2 créations avec même thème pour toutes les adhérentes et adhérents. Et le reste du temps chacun réalise ses propres créations, avec différents matériaux, émaux de Briare, grès, marbre, etc.

Il nous reste quelques places. Vous pouvez venir découvrir la mosaïque en venant faire un essai gratuit. La cotisation annuelle au club est de 30 € plus l'adhésion à Nevoy loisirs.

Responsable, animatrice Odile au 06 34 77 08 09
nevoyloisirs45@gmail.com

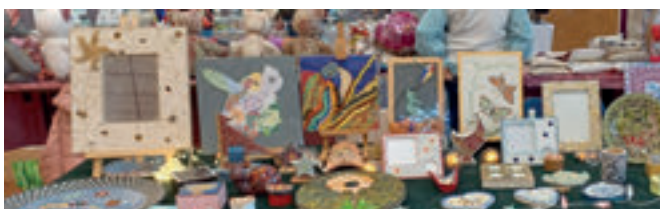

Théâtre

Cette année, les saltimbanques de Nevoy ont écrit et mis en scène : « Noël Père et Fils ». Le père Noël a décidé de laisser sa place à son fils Junior. Mais Junior est-il prêt à assurer les fonctions de Père Noël ? Mère Noël, Glycine et Célestin le renne, vont vérifier qu'il a les qualités indispensables pour prendre la relève de son père...

Cette pièce sera interprétée par la troupe dans plusieurs communes de la région.

Si vous voulez nous rejoindre pour notre prochain spectacle contactez-nous au 06 48 67 26 23.

SCRAPBOOKING

Le scrapbooking pas à pas dans une ambiance conviviale et détendue, les bénévoles Isabelle responsable et Sylvie animatrice vous accueillent les 1^{er} et le 3^e samedis de chaque mois de 14h à 18h et les 2^e mardis de 18h à 21h (ou) de 20h à 23h. Pendant les vacances scolaires nos activités sont suspendues et reportées.

Nous réalisons des mini-albums, des pages, des cartes... Au sein de l'association, nous sommes une vingtaine d'adhérentes. Nous avons du matériel de type perforatrices, big shot, bind it all, fuse, tampons, dies et les fournitures principales pour nos divers projets.

Depuis cette fin d'année, nous avons également un

groupe privé sur Facebook « scrap nevoy », nous pouvons y mettre les photos de nos réalisations et communiquer sur nos divers projets.

Pour faire vivre la section une cotisation de 25 € est demandée.

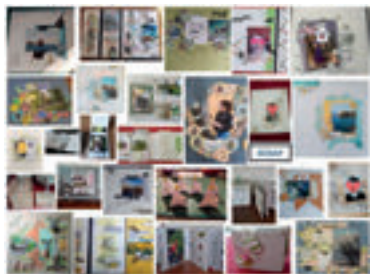

RETRO'MOTION

Riche de 43 adhérents, le club organise tous les deuxièmes dimanches de mars à octobre un rassemblement de belles voitures place de la victoire à Gien de 10h à midi. À noter sur vos agendas : le tour du Giennois en avril, participation au vide-greniers de Nevoy le 1^{er} mai, les enchères de Gien et comice agricole de Gien en juillet, les Journées Européennes du Patrimoine en septembre. Tout propriétaire de véhicule de plus de 30 ans (1992) peut prendre contact avec David au 06 16 89 68 87.

BIBLIOTHEQUE MUNICIPALE

La Bibliothèque municipale est gérée par Nevoy loisirs, et ses 9 bénévoles se relaient pour vous accueillir lors des permanences tous les mardis de 15h30 à 18h et le 1^{er} vendredi de chaque mois 15h30 à 18h.

La bibliothèque est en partenariat avec la Médiathèque Départementale du Loiret, des emprunts et échanges de livres sont programmés 2 fois par an afin d'étoffer nos collections de livres adultes et enfants.

En 2021, 2 représentations du « théâtre à domicile » avec Denis BENOLIEL ont eu lieu et ont rencontré un franc succès. Suite aux mesures sanitaires de cette année, nous n'avons pas pu accueillir l'école à la bibliothèque, c'est donc la bibliothèque qui s'est déplacée à l'école, en préparant des caisses de livres pour chaque classe.

En 2022, selon le contexte sani-

taire nous espérons recevoir de nouveau les écoliers. Des contes pour enfants seront programmés également tous les 2 mois dès fin janvier. Une porte ouverte aura lieu le dimanche 1^{er} mai avec vente de livres.

L'adhésion est gratuite pour tous et permet d'accéder au site « loireteck.fr » qui vous propose une offre numérique variée (livres, musiques, films, presse, tout apprendre).

Pour tous renseignements, vous pouvez contacter Odile, responsable bibliothèque, au 06 34 77 08 09 ou par mail « nevoyloisirs45@gmail.com ».

MANIFESTATIONS

CONCERT

L'ambiance était au rendez-vous, ce dimanche 5 octobre à l'église Notre Dame. IRISH MOOV, ce trio de jeunes musiciens a su transporter un large public vers des horizons irlandais. Perrine la jeune violoniste lyonnaise a maintenu le tempo pour ce bel après-midi Celtique.

La prochaine manifestation musicale organisée par Nevoy Loisirs et financée par la CDCG aura lieu le dimanche 2 octobre 2022.

LES PROCHAINS RDV

JANVIER

07 : assemblée générale et galette des rois.

28 : contes enfants.

MARS

19 : théâtre de l'Abeille.

25 : contes enfants.

MAI

20 : contes enfants.

21 : « Si Nevoy m'était conté ».

JUILLET

30 & 31 : comice agricole de Gien.

SEPTEMBRE

10 : balade gourmande.

17 & 18 : Journée Européennes du patrimoine avec la CDCG.

30 : contes enfants.

OCTOBRE

02 : concert avec la CDCG.

NOVEMBRE

05 & 06 : salon des loisirs créatifs.

théâtre avec la CdCG.

25 : contes enfants.

DECEMBRE

10 : spectacle de Noël.

Janvier

Vendredi 7	Nevoy Loisirs	Assemblée Générale + Galette
Vendredi 14	Cadre de Vie Noveltain	Assemblée Générale
Samedi 15	Anciens combattants	Assemblée Générale
Vendredi 21	Nevoy Running	Assemblée Générale
Vendredi 28	Nevoy Loisirs	Conte pour enfants
Week-end du 29 & 30	Nevoy Tennis	Tournoi + Galette

Février

Dimanche 6	Ecolévasion	Vide-poussette
Dimanche 27	Ecolévasion	Carnaval

Mars

Samedi 5	Comité des Fêtes	Choucroute
Samedi 12	Ecolévasion	Loto
Samedi 19	Nevoy Loisirs	Théâtre de l'Abeille
Vendredi 25	Nevoy Loisirs	Conte pour enfants
Samedi 26	Si on Chantait	Karaoké

Avril

Dimanche 3	Gardon Noveltain	Pêche à la truite
Dimanche 10	Mairie	Election présidentielle
Dimanche 24	Mairie	Election présidentielle

Mai

Dimanche 1er	Cadre de Vie Noveltain	Bourse aux plantes
	Ecole de Nevoy	Randonnée
	Gardon Noveltain et Bibliothèque	Vide grenier
Dimanche 8	Mairie	Commémoration
	Anciens Combattants	Défilé
Samedi 21	Nevoy Loisirs	Si Nevoy m'était conté
Vendredi 27	Nevoy Loisirs	Conte pour enfants

Juin

Week-end du 11 & 12	Si on Chantait	Spectacles
Samedi 18	Comité des fêtes	Fête d'été et 50 ans
Samedi 25	Ecolévasion	Kermesse
	Nevoy tennis	Tournoi
Mardi 28	Si on Chantait	Assemblée Générale

Juillet

Jeudi 14	Mairie	Commémoration
	Anciens Combattants	Défilé
Week-end du 30 & 31	Comité des fêtes	Comice agricole

**Septembre**

Dimanche 4	Amical de Football de Nevoy	Vide grenier
	Comité des Fêtes	Méchoui
Samedi 10	Nevoy Loisirs	Balade gourmande
Week-end du 17 & 18	Journée du Patrimoine	
Vendredi 23	Ecolévasion	Assemblée Générale
Week-end du 24 & 25	Vaincre la Mucoviscidose	Virades de l'espoir
Vendredi 30	Nevoy Loisirs	Conte pour enfants

**Octobre**

Dimanche 2	Nevoy Loisirs	Concert à l'Eglise
Vendredi 14	Comité des Fêtes	Assemblée Générale
Week-end du 15 & 16	Cadre de Vie Noveltain	Bourse aux plantes
Dimanche 30	Ecolévasion	Halloween

**Novembre**

Week-end du 5 & 6	Nevoy Loisirs	Salon des Loisirs créatifs
Vendredi 11	Mairie	Commémoration
	Anciens combattants	Défilé
Jeudi 17	Cadre de Vie Noveltain	Soirée dégustative
Samedi 19	Comité des fêtes	Soirée cabaret
Vendredi 25	Nevoy Loisirs	Conte pour enfants
Samedi 26	Ecolévasion	Marché de Noël

Décembre

Samedi 3	Nevoy Tennis	Tournoi
Lundi 5	Mairie	Commémoration
	Anciens Combattants	Défilé
Samedi 10	Nevoy Loisirs	Spectacle de Noël
Vendredi 16	Ecolévasion	Vente de gâteau

Durant le mois de décembre, le village est illuminé par le Comité des Fêtes.

Calendrier réalisé par la Mairie de Nevoy

FÊTE DES VOISINS

Pour cette 13^e rencontre entre voisins, le repas champêtre de « l'amitié » s'est déroulé le samedi 25 septembre 2021, chemin des Moulins à Vent, à Nevoy, chez Sylvie et Jean-Michel -Delage. Au programme : causerie et bonne humeur.

Un nuage de nostalgie à traversé notre petite réunion et une pensée est allée vers nos amis qui nous ont quittés trop vite : Bernard Modock 92 ans (1^{er} mars 2021), Robert Touquoy 91 ans (2 février 2019), Nobeit Jubleau 85 ans (2 décembre 2018), Marguerite Jubleau 84 ans, Marie-Louise Touquoy 92 ans, (8 octobre 2018),

Guy Gervais 64 ans (15 décembre 2014), Monique Rogé, Madame Germaine Chenille.

IDÉES REÇUES

Les chiffres chocs de la pollution numérique

L'ordinateur, un poids lourd environnemental

240 kg de combustibles fossiles
22 kg de produits chimiques
1,5 tonne d'eau

Vidéo, mail, téléphone... une consommation hyper polluante

L'envoi d'un mail avec pièce jointe

Une ampoule allumée pendant 24h

1h de vidéo sur smartphone

Un frigo allumé pendant un an

Les mails pro de 100 salariés pendant un an

13 allers-retours Paris / New-York

Internet pollue autant qu'un grand pays industriel

Sixième plus gros pays consommateur d'énergie

Le secteur numérique polluera plus que l'aviation.

Chaque heure, 10 milliards d'emails sont envoyés.

Source : ADEME, Greenpeace, Cleanfax

Le Papier, mythe ou réalité !

L'overdose d'emails en 6 chiffres

5,6 heures/jour

C'est le temps passé à gérer les mails pour les cadres français en 2015.
(Source : Adobe)

121 /jour

C'est le nombre d'emails reçus en moyenne par un salarié.
(Source : Radicati)

58%

Des "travailleurs du savoir" ont de 15 à 30 minutes pour réfléchir durant leur journée de travail.

30%

de "travailleurs du savoir" n'ont pas de temps pour réfléchir durant leur journée de travail.
(Source : Base X)

205 milliards

C'est le nombre d'emails envoyés et reçus par jour dans le monde. Il augmente de 3% chaque année.
(Source : Radicati)

150 /jour

C'est le nombre de fois qu'un utilisateur consulte en moyenne son smartphone.
(Source : Tmobile)

MYTHE

Les forêts plantées sont néfastes pour l'environnement.

RÉALITÉ

Les forêts plantées bien gérées réduisent la pression exercée sur les forêts naturelles et fournissent de nombreux autres avantages environnementaux.

MYTHE

Les forêts européennes se réduisent.

RÉALITÉ

Les forêts européennes augmentent de l'équivalent de 1500 terrains de football chaque jour.

MYTHE

Le papier et l'imprimé relèvent du gaspillage.

RÉALITÉ

Le papier est l'un des produits les plus recyclés dans le monde.

MYTHE

Il ne faut utiliser que du papier recyclé.

RÉALITÉ

Pas d'opposition ! Les fibres vierges provenant de forêts gérées durablement sont nécessaires pour maintenir le cycle du papier.

MYTHE

La production de papier est une cause majeure des émissions mondiales de gaz à effet de serre.

RÉALITÉ

La majeure part de l'énergie utilisée est renouvelable et son intensité en carbone est étonnamment faible.

MYTHE

Le papier est mauvais pour l'environnement.

RÉALITÉ

Le papier est l'un des rares produits réellement durables.

Recettes

Nous vous proposons dans ce numéro 2 délicieuses recettes de saison. À vos fourneaux !

Pour 10 parts
Préparation : 15 mn
Cuisson : 2 mn

100g de chocolat noir
100g de chocolat blanc
100g de chocolat au lait
20 amandes entières mondées
10 noisettes
20 pistaches vertes non salées
Quelques morceaux d'oranges
confites ou de gingembre confit
1 cuillère à soupe de pignons
2 cuillères à soupe de raisins secs

MENDIANTS AUX TROIS CHOCOLATS (à faire faire aux enfants)

1. Faire fondre les chocolats dans 3 récipients différents au bain-marie. L'idéal est de tempérer le chocolat pour un résultat plus brillant.

2. Faites attention à ne pas dépasser les 50°C lorsque vous travaillez le chocolat blanc, sinon il graine et durcit immédiatement sans que l'on ne puisse plus rien faire.

3. Coupez les pistaches et les noisettes en deux, et les oranges confites en petits morceaux.

5. Dressez ensuite des cuillerées de chocolat sur des feuilles de papier sulfurisé.

6. Répartissez les fruits secs sur les palets de chocolat en appuyant légèrement pour les incruster.

7. Laissez cristalliser à température ambiante.

CHARLOTTE AU CHOCOLAT

1. Tapissez le fond et les côtés d'un moule assez haut de film étirable en le laissant généreusement dépasser (pour faciliter le démoulage !)

2. Garnissez le tour et le fond du moule de biscuits à la cuillère en prenant soin de disposer le sucre

glace des biscuits vers l'extérieur, votre charlotte sera plus jolie.

3. Alternez successivement une couche de mousse au chocolat, une couche de biscuits autant de fois que nécessaire en terminant par une couche de biscuits.

4. Laissez reposer au minimum 3h au réfrigérateur ou 1h au congélateur (le mieux étant de préparer la veille)

5. Démoulez en retournant le moule sur un plat puis décorez à votre goût avec des fruits, des copeaux de chocolat ou de la chantilly.

Pour 6 à 8 personnes

Préparation : 20 mn

Repos : 3h minimum

30 biscuits cuillère

Mousse au chocolat :

250g de chocolat patissier fondu et mélangé à 4 jaunes d'oeufs en dehors du feu, 4 blancs d'oeufs montés bien fermement en neige avec du sucre et délicatement incorporés au mélange chocolat.

Crème anglaise ou coulis en accompagnement.

Mon agenda

Année 2022

DÉC. 2021 - JANVIER 2022

27

28

29

30

A handwriting practice sheet featuring a 10x4 grid of dotted lines. Each row is defined by a solid top line and a solid bottom line, with three dotted lines in between. The grid is designed to help children practice letter formation and alignment.

Saviez-vous que...

Briser un miroir
apporte sept ans
de malheur. Dans
l'Antiquité, certains
peuples y voyaient le
reflet de l'âme, briser
un miroir revenait
donc à détruire l'âme
de son propriétaire.
Autre explication : les
démons se réfugiaient
dans les miroirs.
Briser un miroir les
libérait. Le chiffre
sept renvoyait à la
Bible et aux sept
vaches maigres du
songe de Pharaon
annonçant les sept
ans de malheur qui
allaient frapper
l'Égypte.

31

01

Dimanche 02
Épiphanie

[illegible]

Lundi
Geneviève

03

Mardi
Odilon

04

Mercredi
Edouard

05

Jeudi
Mélaine

06

A large grid of 100 small squares, each containing a single dot, arranged in 10 rows and 10 columns.

Vendredi
Raymond

07

Samedi
Lucien

08

Dimanche 09
Alix

Saviez-vous que...

Pourquoi le flamant rose est-il rose ? Cette teinte, le flamant rose ne naît pas avec. Rien à voir avec les gènes de cette espèce, mais plutôt avec son régime alimentaire. En effet, le flamant rose se nourrit principalement de crustacés, de mollusques, d'insectes, d'algues, de vers et de poissons. Ceux-ci contiennent des pigments caroténoïdes, qui finissent par se déposer sur la peau et les plumes du flamant, lui donnant ainsi sa teinte caractéristique.

JANVIER

Lundi
Guillaume

10

Mardi
Pauline

11

Mercredi
Tatiana

12

Jeudi
Yvette

13

[illegible]

Saviez-vous que...

En 1794, durant l'épisode de la Terreur qui a fait suite à la Révolution de 1789, la Convention nationale a décrété l'interdiction du gâteau des rois. Mais cette interdiction a eu peu d'effet sur le peuple, qui n'entendait pas abandonner une tradition ancrée dans les mœurs depuis si longtemps. Peu à peu, le gâteau des rois a retrouvé sa place dans les habitudes françaises.

Vendredi
Nina

14

Samedi
Rémi

15

Dimanche
Marcel

16

Lundi
Roseline

17

Mardi
Prisca

18

Mercredi
Marius

19

Jeudi
Sébastien

20

A large grid of 100 small squares, each containing a single dot, arranged in 10 rows and 10 columns. The dots are positioned in the center of each square, creating a uniform pattern across the entire grid.

Vendredi
Agnès

21

Samedi
Vincent

22

Dimanche **23**
Barnard

23

Saviez-vous que...

Il y a environ 100 milliards de bactéries dans votre bouche en ce moment, et 100 trilliards (100 000 milliards !) vivant dans votre tube digestif. Dans le même temps, 25.000 germes se promènent sur chaque centimètre carré de votre téléphone portable, et 7,2 milliards sur l'éponge qui se trouve dans votre cuisine. D'ailleurs, il y a plus de bactéries sur et en vous que de cellules humaines.

JANVIER

Lundi
Fr. de Sales

24

Mardi
Conv. S. Paul

25

Mercredi
Paule

26

Jeudi
Angèle

27

[illegible]

Saviez-vous que...

Pourquoi ne faut-il pas poser le pain à l'envers ?

À l'époque médiévale,
le boulanger avait
coutume de réserver
un pain au bourreau.

Afin qu'il puisse l'identifier, il lui mettait alors sa miche à l'envers.

C'est ainsi que tout naturellement, le pain retourné fut associé à la mort.

Ainsi lorsqu'un chrétien venait par malchance à toucher au fameux pain, il devait, pour conjurer le mauvais sort, le marquer d'une croix à l'aide d'un couteau avant de le manger.

Vendredi
Th. d'Aquin

28

Samedi
Gildas

29

Dimanche
Martine

30

JANVIER-FÉVRIER

Lundi
Marcelle

31

Mardi
Ella

01

Mercredi
Présentation

02

Jeudi
Blaise

03

A 16x4 grid of dots representing a 4x4 matrix of 16 elements. The dots are arranged in 4 rows and 4 columns, with each dot representing one of the 16 elements of the matrix.

Vendredi
Véronique

04

Samedi
Agathe

05

Dimanche
Gaston

06

Saviez-vous que...

La morsure d'un crocodile se trouve au sommet du règne animal actuel avec une puissance de plusieurs milliers de newtons. La palme de la plus forte morsure reviendrait au grand crocodile du Nil, dont la puissance de morsure peut atteindre 22 000 newtons pour une pression d'environ 5 000 kg/cm².

FÉVRIER

Lundi
Eugénie

07

Mardi
Jacqueline

08

Mercredi
Apolline

09

Jeudi
Arnaud

10

Saviez-vous que...

23/02/1893

*L'ingénieur allemand
Rodolf Diesel
dépose le brevet du
moteur diesel. Il sera
d'abord utilisé pour
les bateaux et les
véhicules utilitaires
avant d'équiper en
1936 la première
voiture diesel, la
Mercedes 260 D.*

Vendredi 11
N.-D. Lourdes

Samedi
Félix

12

Dimanche 13
Béatrice

A 10x10 grid of dots forming a 9x9 square pattern. The dots are arranged in 10 rows and 10 columns, with the outermost dots forming the perimeter of a square. The interior of the square is also filled with dots, creating a solid 9x9 grid.

Lundi
Valentin

14

Mardi
Claude

15

Mercredi
Julienne

16

Jeudi
Alexis

17

Vendredi
Bernadette

18

Samedi
Gabin

19

Dimanche
Aimée

20

Saviez-vous que...

Février est le mois le plus court de l'année, le seul à compter moins de 30 jours. Pourquoi ? La raison est historique et vient du calendrier julien : pour rendre hommage à Jules César et à l'empereur Auguste, un jour supplémentaire a été ajouté de façon permanente aux mois de juillet et août, et retiré à février, portant ainsi le mois à 28 jours au lieu de 30.

FÉVRIER

Lundi
P. Damien

21

Mardi
Isabelle

22

Mercredi
Lazare

23

Jeudi
Modeste

24

[illegible]

A vertical scale from 0 to 100. The number 100 is at the top, and 0 is at the bottom. There are horizontal tick marks every 10 units. A solid black dot is placed at the 100 mark. A solid black horizontal line is placed at the 0 mark.

Age Group	Percentage
18-24	10
25-34	20
35-44	30
45-54	25
55-64	15
65-74	10
75-84	5
85+	5

Saviez-vous que...

Porter un vêtement
vert lors d'un
spectacle porte
malchance. La
teinture verte utilisée
pour les costumes au
18^e siècle contenait
souvent de l'arsenic.
Le poison risquait
donc de s'imprégner
dans les pores des
comédiens. En
outre, Molière est
mort peu après la
représentation du
Malade imaginaire,
vêtu d'un costume
... vert.

Vendredi
Roméo

25

Samedi
Nestor

26

Dimanche
Honorine

27

Age Group	Percentage
18-24	100
25-34	90
35-44	80
45-54	70
55-64	60
65-74	50
75-84	40
85-94	30
95-104	20

Age Group	Percentage
18-24	10
25-34	20
35-44	30
45-54	40
55-64	50
65-74	60
75-84	70
85-94	80
95-104	90

Lundi
Romain

28

Mardi
Aubin

01

Mercredi
Charles le B.

02

Jeudi
Guérolé

03

Vendredi
Casimir

04

Samedi
Olive

05

Dimanche
Colette

06

A 10x10 grid of dots forming a square shape. The dots are arranged in 10 rows and 10 columns, with each dot at the intersection of a horizontal and vertical line. The grid is composed of 100 dots in total.

Saviez-vous que...

Le rugissement du lion peut-être entendu à 8 km ! Une étude sur les lions a révélé que ces félins doivent la puissance de leurs rugissements, entre autres, à la force de leurs cordes vocales qui peuvent résister à l'étirement et au cisaillement lors du passage de l'air qui les fait vibrer. Ainsi, cela facilite le passage de l'air, permettant à cet animal de rugir plus fort avec moins de pression pulmonaire. L'intensité du rugissement d'un lion peut atteindre 114 décibels, environ 25 fois plus fort que le bruit d'une tondeuse à gazon.

MARS

Lundi
Félicité

07

Mardi
Jean de Dieu

08

Mercredi
Françoise

09

Jeudi
Vivien

10

Saviez-vous que...

29 mars 2021 :
jugement au procès
du scandale sanitaire
du Mediator. Les
victimes de Mediator,
ce médicament
prescrit pendant
33 ans par les
laboratoires Servier
et tenu pour
responsable de
centaines de décès,
vont enfin connaître
l'épilogue d'une
très longue bataille
judiciaire. Le parquet
a requis 10 millions
d'euros d'amende et
de la prison ferme
pour l'ancien n°2 du
groupe.

Vendredi
Rosine

11

Samedi
Justine

12

Dimanche
Rodrigue

13

14

15

16

17

18

19

20

Saviez-vous que...

Les phrases mnémotechniques permettent de se souvenir de certaines choses plus facilement en apprenant une phrase. Exemple : L'ordre des planètes dans le système solaire (Mercure, Vénus, Terre, Mars, Jupiter, Saturne, Uranus, Neptune) : **Mais Vous Tombez Mal, J'ai Sacrifié Une Naine.**

MARS

Lundi
Clémence

21

Mardi
Léa

22

Mercredi
Victorien

23

Jeudi
Cath.de Suède

24

[illegible]

1990
1991
1992
1993
1994
1995
1996
1997
1998
1999
2000
2001
2002
2003
2004
2005
2006
2007
2008
2009
2010

[illegible]

Saviez-vous que...

Être 13 à table
attire le malheur. La
superstition liée au
chiffre 13 remonte
à la Cène où les
convives étaient
treize à table et qui
s'est terminée par le
drame que l'on sait.
Autre explication : les
services de porcelaine
sont habituellement
composés de
12 assiettes : le
treizième invité qui se
retrouverait avec une
assiette dépareillée se
sentirait mal aimé.

Vendredi
Annonciation

25

Samedi
Larissa

26

Dima
Habib

27

Age Group	Percentage
18-24	10
25-34	20
35-44	30
45-54	40
55-64	50
65-74	60
75-84	70
85-94	80
95+	90

Lundi
Gontran

28

Mardi
Gwladys

29

Mercredi
Amédée

30

Jeudi
Benjamin

31

Vendredi
Hugues

01

Samedi
Sandrine

02

Dimanche 03
Richard

A 10x10 grid of dots forming a square shape. The dots are arranged in 10 rows and 10 columns, with each dot at the intersection of a horizontal and vertical line. The grid is composed of 100 dots in total.

Saviez-vous que...

Saviez-vous que l'anatidaephobie représente la peur qu'un canard vous observe ? Elle présente toutefois une petite subtilité par rapport aux nombreuses phobies qui nous concernent tous un jour ou l'autre : elle est imaginaire !

AVRIL

Lundi
Isidore

04

Mardi
Irène

05

Mercredi
Marcellin

06

Jeudi
J.-B. de la S

07

[illegible]

Saviez-vous que...

Le 15 avril 2019, un incendie se déclare à l'intérieur de la charpente de la cathédrale Notre-Dame de Paris et s'étend rapidement, détruisant même la flèche de l'édifice. L'émotion est vive et le président Macron promet une reconstruction dans les cinq ans.

Vendredi
Julie

08

Samedi
Gautier

09

Dimanche
Fulbert

10

Lundi
Stanislas

11

Mardi
Jules

12

Mercredi
Ida

13

Jeudi
Maxime

14

The figure displays a 4x4 grid of 16 small square plots, each containing a scatter plot of data points. The plots show various distributions of points, including linear trends, clusters, and random noise. The data points are represented by small black dots. The plots are arranged in a 4x4 grid, with each plot having a white background and a black border. The data points are scattered within each plot, showing different patterns of distribution. Some plots show a clear linear trend, while others show a cluster of points or a random distribution. The overall pattern of the grid suggests a systematic variation in the data across the rows and columns.

Vendredi
Paterne

15

Samedi
Benoît-Joseph

16

Dimanche
Pâques

17

Saviez-vous que...

Sopalin est à l'origine une contraction de Société du papier linge. L'entreprise a été créée en 1946 par la papeterie Darbley, à Essonnes, devenue Corbeil-Essonnes. Elle a produit et commercialisé le célèbre essuie-tout.

Lundi 18
Lundi de Pâques

Mardi
Emma

19

Mercredi
Odette

Jeudi
Anselme 21[illegible]

Saviez-vous que...

Voir traverser un chat noir devant soi est un mauvais présage. Cette croyance date du Moyen-Âge, où les chats noirs étaient représentés comme compagnons des sorcières. Comme le noir était considéré comme la couleur du diable, bon nombre de ces infortunées créatures furent exterminées. On raconte aussi que Napoléon aurait vu un chat noir juste avant sa défaite à Waterloo.

Vendredi 22
Alexandre

Samedi
Georges

Dimanche 24
Fidèle

A 10x10 grid of dots, where every dot is filled, representing 100% completion.

Lundi
Marc

25

Mardi
Alida

26

Mercredi
Zita

27

Jeudi
Valérie

28

[illegible]

Vendredi
Cath. de Si.

29

Samedi
Robert

30

Dimanche 01
Fête du Travail

Saviez-vous que...

La tequila existe grâce à une chauve-souris ! La chauve-souris *Leptonycteris yerbabuenae* se nourrit principalement de nectar et de pollen. Parmi les mets favoris de cette chauve-souris à long nez se trouve l'agave bleu ou agave à tequila, une plante aux allures de cactus qui pousse dans les régions arides du Mexique. Cette dernière est cultivée pour de nombreuses utilisations, notamment pour son sirop qui entre dans la préparation de la tequila.

Lundi
Boris

02

Mardi
Phil., Jacq.

03

Mercredi
Sylvain

04

Jeudi
Judith

05

[illegible]

Saviez-vous que...

Les événements de mai-juin 1968, ou plus brièvement Mai 68, désignent une période durant laquelle se déroulent, en France, des manifestations d'étudiants, ainsi que des grèves générales et sauvages. Ils provoquent la mort d'au moins sept personnes et des centaines de blessés graves dans les affrontements, aussi bien du côté des manifestants que des forces de l'ordre.

Vendredi
Prudence

06

Samedi
Gisèle

07

Dimanche
Victoire 1945

08

[illegible]

Lundi
Honoré

16

Mardi
Pascal

17

Mercredi
Eric

18

Jeudi
Yves

19

Saviez-vous que...

Ouvrir un parapluie à l'intérieur porte malheur. Cette superstition d'origine anglaise date du 18^e siècle. À cette époque, le mécanisme d'ouverture des parapluies à armature métallique était très dangereux et on pouvait donc facilement blesser quelqu'un ou abîmer un objet en ouvrant un parapluie à l'intérieur. Il s'agit donc d'une superstition tout simplement dictée par la prudence.

Vendredi
Bernardin

20

Samedi
Constantin

21

Dimanche
Emile

22

A 10x10 grid of dots. A 3x3 square of dots is highlighted in the center, representing the '3x3 magic square' mentioned in the text. The highlighted dots are located at the intersection of the 4th, 5th, and 6th rows and the 4th, 5th, and 6th columns.

MAI-JUIN

Lundi
Ferdinand

30

Mardi Visitation

31

Mercredi
Justin

01

Jeudi
Blandine

02

[illegible]

Saviez-vous que...

Le 1er mai 1851,
la reine Victoria
inaugure à Londres la
première Exposition
universelle du monde.
L'initiative en revient
à son époux, le prince
Albert. Elle témoigne
des magnifiques
espoirs suscités par
la Révolution indus-
trielle.

Vendredi
Kévin

03

Samedi
Clotilde

04

Dimanche
Pentecôte

05

A 10x10 grid of dots, where every dot is filled, representing 100% completion.

Lundi **06**
L. de Pentecôte

Mardi **07**
Gilbert

Mercredi **08**
Médard

Jeudi **09**
Diane

.....
.....
.....
.....
.....
.....
.....
.....
.....
.....
.....
.....
.....
.....
.....
.....
.....
.....
.....
.....
.....
.....

Vendredi **10**
Landry

Samedi **11**
Barnabé

Dimanche **12**
Guy

.....
.....
.....
.....
.....
.....
.....
.....
.....
.....
.....
.....
.....
.....
.....
.....
.....
.....
.....
.....
.....
.....

Saviez-vous que...

Aussi appelée « lumière de Wood » en référence au physicien américain Robert Williams Wood, la lumière noire a la particularité de présenter un spectre visible particulier allant uniquement du violet (405 nanomètres) à l'ultraviolet (autour de 375 nanomètres). Elle émet donc très peu ou pas de lumière visible. En effet, l'oeil humain n'est capable de discerner la lumière que dans un spectre limité (jaune, orange, rouge, vert, bleu, violet) qui, au-delà du violet, devient alors invisible.

JUN

Lundi
Antoine de P.

13

Mardi
Elisée

14

Mercredi
Germaine

15

Jeudi
J. F. Régis

16

[illegible]

Saviez-vous que...

d'où vient l'expression
« rire jaune » ?
A l'origine de
l'expression : Saint
Simon qui, au 18^e
siècle, évoquait
les hépatiques,
c'est-à-dire ceux
qui souffrent du
foie. En raison des
désagréments de leur
maladie, ces derniers
tentaient de faire
bonne figure alors
qu'ils étaient plutôt
pâles. Ils riaient alors
de façon forcée, avec
leur teint cireux, donc
ils riaient jaune.

Vendredi
Hervé

17

Samedi
Léonce

18

Dimanche
Romuald

19

[illegible]

20

21

22

23

A large grid of 100 small squares, each containing a single dot, arranged in 10 rows and 10 columns. The dots are positioned in the center of each square, creating a uniform pattern across the entire grid.

25

26

A 10x10 grid of dots forming a square shape. The dots are arranged in 10 rows and 10 columns, with dots at the intersections of horizontal and vertical lines. The grid is composed of 100 dots in total.

Saviez-vous que...

La planète la plus proche du soleil n'est pas la plus chaude du système solaire. Si Mercure est la planète la plus proche du Soleil, elle n'est pas la plus chaude de notre Système solaire. Il s'agit de Vénus, qui a une température moyenne de 462 degrés à sa surface. Mercure, contrairement à Vénus, n'a quasiment pas d'atmosphère et ne peut donc pas se réchauffer grâce à l'effet de serre.

JUIN-JUILLET

Lundi
Fernand

27

Mardi
Irénée

28

Mercredi
Pierre-Paul

29

Jeudi
Martial

30

[illegible]

Saviez-vous que...

Souvenez-vous,
c'était le 5 juillet
1996. Le Dr Ian
Willmut et son
équipe de l'Institut
Roslin à Edinburgh
annonçaient la
naissance du premier
mammifère cloné
à partir de cellules
adultes. La brebis
Dolly venait de voir
le jour. Alors que la
plupart des brebis
vivent entre 11 et 12
ans, Dolly est morte
à 6 ans et demi après
avoir commencé
à manifester des
maladies souvent
associées à la
vieillesse dès l'âge de
5 ans 1/2.

Vendredi
Thierry

01

Samedi
Martinien

02

Dimanche 03
Thomas

A large grid of 100 small circular icons, each containing a different geometric shape or pattern, arranged in 10 rows and 10 columns. The icons are arranged in a grid that is 10 rows high and 10 columns wide. Each icon is a small circle containing a unique geometric design, such as a triangle, square, circle, or a combination of these shapes. The designs are arranged in a way that they are easy to distinguish from one another.

Lundi
Florent

04

Mardi
Antoine

05

Mercredi
Marianne

06

Jeudi
Raoul

07

Vendredi
Thibault

08

Samedi
Amandine

09

Dimanche
Ulrich

10

A large grid of 100 small squares, each containing a single dot, arranged in 10 rows and 10 columns.

Saviez-vous que...

On a tous un jour entendu dire qu'il était recommandé de boire du Coca en cas de mal de ventre. Alors qu'en est-il vraiment ? Dans certains cas bien précis, il est effectivement recommandé de boire du Coca Cola, notamment lorsqu'on a consommé des aliments difficiles à dégrader au niveau de l'estomac. Les acides contenus dans cette boisson se rapprochent de certains sucres gastriques.

JUILLET

Lundi
Benoît

11

Mardi
Olivier

12

Mercredi
Henri, Joël

13

Jeudi
Fête Nationale

14

[illegible][illegible]

.....

Saviez-vous que...

D'où vient l'expression
"l'affaire est dans
le sac" ?
Sous l'Ancien Régime,
les documents
échangés entre
les parties, étaient
placés dans des sacs
de toile. Ces sacs
étaient suspendus
pour être rangés, d'où
l'expression « affaire
pendante ». Lorsque
l'affaire était prête,
on disait « l'affaire
est dans le sac ».
Pour produire les
documents au juge,
l'avocat « vidait son
sac ».

Vendredi
Donald

15

Samedi
ND Mt Carmel

16

Dimanche
Charlotte

17

[illegible][illegible][illegible]

Lundi
Frédéric

18

Mardi
Arsène

19

Mercredi
Marina

20

Jeudi
Victor

21

A 16x4 grid of dots representing a 4x4 matrix of 16 elements. The dots are arranged in 4 rows and 4 columns, with each dot representing one of the 16 elements of the matrix.

Vendredi
Marie-Mad.

22

Samedi
Brigitte

23

Dimanche
Christine

24

A 10x10 grid of dots, where every dot is filled, representing 100% completion.

Saviez-vous que...

Si vous vous rendez sur les pôles ou sur l'équateur, vous n'aurez pas tout à fait le même poids. Vous serez un peu plus léger au niveau de l'équateur. Cette différence est due à la force centrifuge, causée par la rotation de la Terre. C'est pour cela que les fusées sont souvent lancées près de l'équateur : c'est l'endroit où l'attraction terrestre est la moins importante. cela permet aux objets lancés dans l'espace d'avoir une vitesse initiale plus importante, grâce à la vitesse d'entraînement de la Terre.

JUILLET

Lundi
Jacques

25

Mardi
Anne, Joach.

26

Mercredi
Nathalie

27

Jeudi
Samson

28

[illegible]

Saviez-vous que...

11/07/1791

Le corps de Voltaire, décédé le 30 mai 1778, est transféré au Panthéon. C'est le deuxième homme à y entrer, mais c'est le plus ancien, car le premier, Jean-Jacques Rousseau, y a été «exclu» pour avoir eu des contacts secrets avec le roi Louis XVI.

Vendredi
Marthe

29

Samedi
Juliette

30

Dimanche 31
Ignace de L.

.....

Lundi
Alphonse

01

Mardi
Julien-Eym.

02

Mercredi
Lydie

03

Jeudi
Vianney

04

•	•	•	•
•	•	•	•
•	•	•	•
•	•	•	•
•	•	•	•
•	•	•	•
•	•	•	•
•	•	•	•
•	•	•	•
•	•	•	•
•	•	•	•
•	•	•	•
•	•	•	•
•	•	•	•
•	•	•	•
•	•	•	•

Vendredi
Abel

05

Samedi
Transfiguration

06

Dimanche
Gaétan

07

•	•	•
•	•	•
•	•	•
•	•	•
•	•	•
•	•	•
•	•	•
•	•	•
•	•	•
•	•	•
•	•	•
•	•	•
•	•	•
•	•	•
•	•	•
•	•	•
•	•	•
•	•	•
•	•	•
•	•	•
•	•	•

Saviez-vous que...

La hauteur de la Tour Eiffel varie d'une quinzaine de centimètres au cours de l'année. Elle grandit un peu lors des fortes chaleurs et rapetisse quand la température descend.

Ceci est le résultat d'un effet appelé en physique la dilatation thermique : à pression constante, le volume d'un corps augmente lorsque la température augmente.

AOUT

Lundi
Dominique

08

Mardi
Amour

09

Mercredi
Laurent

10

Jeudi
Claire

11

[illegible]

1990
1991
1992
1993
1994
1995
1996
1997
1998
1999
2000
2001
2002
2003
2004
2005
2006
2007
2008
2009
2010

[illegible]

Saviez-vous que...

Avoir du pain sur la
planche. À la fin du
XIX^e siècle,
« Avoir du pain sur la
planche » signifiait
avoir des ressources
pour l'avenir, ne pas
risquer de manquer
d'argent pour vivre
correctement.
Pour nourrir leur
famille, les paysans
préparaient eux-
mêmes leurs pains
pour une semaine.
Ils cuisaient, avant
d'aligner les miches
sorties du four sur
une table et de les
conserver, d'où la
métaphore d'un
avenir assuré, et la
satisfaction du travail
accompli.

Vendredi
Clarisse

12

Samedi
Hippolyte

13

Dimanche
Evrard

14

[illegible]

Lundi
Assomption

15

Mardi
Armel

16

Mercredi
Hyacinthe

17

Jeudi
Hélène

18

[illegible]

Vendredi
Jean-Eudes

19

Samedi
Bernard

20

Dimanche
Christophe

21

Saviez-vous que...

La plus basse température de l'univers a été atteinte sur terre. La température la plus basse qui puisse exister est appelée « le zéro absolu ». Elle correspond à -273,15 degrés Celsius. Même le fond de l'espace interstellaire, avec ses -270 degrés Celsius, n'arrive pas à cette température ! Des scientifiques sont pourtant parvenus à obtenir une température de 273,14 degrés Celsius dans un laboratoire du Massachusetts en 2003, la plus basse température jamais constatée dans l'Univers !

AOUT

Lundi
Fabrice

22

Mardi
Rose de L.

23

Mercredi
Barthélemy

24

Jeudi
Louis

25

[illegible]

Saviez-vous que...

La ville de Beyrouth est soufflée le 4 août 2020 par deux explosions successives dévastatrices. Dans un Liban déjà fragilisé par la montée des cas de coronavirus, l'accident plonge la capitale du pays du cèdre dans le chaos. En cause, un incendie ayant provoqué l'explosion de 2 750 tonnes de nitrate d'ammonium stockées dans un entrepôt sur le port. La double explosion fait plus de 200 morts, 6 500 blessés, et les dégâts sont estimés à plus de 15 milliards de dollars.

Vendredi
Natacha

26

Samedi
Monique

27

Dimanche
Augustin

28

[illegible]

AOÛT-SEPTEMBRE

Lundi
Sabine

29

Mardi
Fiacre

30

Mercredi
Aristide

31

Jeudi
Gilles

01

A large grid of 100 small squares, each containing a single dot, arranged in 10 rows and 10 columns. The dots are positioned in the center of each square, creating a uniform pattern across the entire grid.

Vendredi
Ingrid

02

Samedi
Grégoire

03

Dimanche 04
Rosalie

A 10x10 grid of dots forming a square shape. The dots are arranged in 10 rows and 10 columns, with each dot at the intersection of a horizontal and vertical line. The grid is composed of 100 dots in total.

Saviez-vous que...

Le procédé utilisé pour la conservation des aliments dans les boîtes de conserve est appelé appertisation et fut inventé par le confiseur français Nicolas Appert en 1795. Inventée 60 ans avant la pasteurisation, l'appertisation est une technique de conservation des aliments consistant à les placer dans des récipients étanches à l'air pour les chauffer (généralement de 110 à 120 °C) afin d'en tuer les micro-organismes.

SEPTEMBRE

Lundi
Raïssa

05

Mardi
Bertrand

06

Mercredi
Reine

07

Jeudi
Nativité N.-D.

08

[illegible][illegible]

Saviez-vous que...

***Vous n'avez pas intérêt
de vendre la mèche !***

Cette expression française remonte à la Renaissance. Elle est issue du vocabulaire militaire. En effet, lorsqu'un artificier éventait la mèche d'un explosif ennemi, il la découvrait, c'est-à-dire qu'il la mettait à l'air libre pour l'éteindre et ainsi éviter les éventuels dégâts causés par l'explosion.

La signification du
verbe « éventer » a
évolué par la suite,
prenant le sens
de « divulguer ».
« Eventer la mèche »
signifiait alors
« découvrir les dessous
d'un complot ».

Vendredi
Alain

09

Samedi
Inès

10

Dimanche
Adelphe

11

Age Group	Percentage
18-24	100
25-34	90
35-44	80
45-54	70
55-64	60
65-74	50
75-84	40
85-94	30
95-104	20

Lundi
Apollinaire

12

Mardi
Aimé

13

Mercredi
La Croix

14

Jeudi
Roland

15

A large grid of 100 small squares, each containing a single dot, arranged in 10 rows and 10 columns. The dots are positioned in the center of each square, creating a uniform pattern across the entire grid.

Vendredi
Edith

16

Samedi
Renaud

17

Dimanche
Nadège

18

A 10x10 grid of dots forming a square shape. The dots are arranged in 10 rows and 10 columns, with dots at the intersections of horizontal and vertical lines. The grid is composed of 100 dots in total.

Saviez-vous que...

Le pois, comme l'ensemble des fèves et des légumineuses (haricots, lentilles...), fait partie des plus anciens aliments cultivés. Sa culture était courante déjà durant l'Antiquité en Europe !

SEPTEMBRE

Lundi
Emilie

19

Mardi
Davy

20

Mercredi
Matthieu

21

Jeudi
Maurice

22

[illegible]

Saviez-vous que...

27/09/-052

Siège d'Alésia - Lionel
Royer Au terme d'un
siège de plus de
deux mois, le chef de
la révolte gauloise
Vercingétorix s'incline
devant le romain
Jules César à la
bataille d'Alésia. Le
site archéologique
d'Alésia est situé à
Alise-Sainte-Reine, en
Côte d'Or, à 60 km de
Dijon.

Vendredi
Constant

23

Samedi
Thècle

24

Dimanche
Hermann

25

SEPTEMBRE-OCTOBRE

Lundi 26
Côme, Damien

Mardi 27
Vinc. de P.

Mercredi
Venceslas 28

Jeudi 29
Michel

A large grid of 100 small squares, each containing a single dot, arranged in 10 rows and 10 columns. The dots are positioned in the center of each square, creating a uniform pattern across the entire grid.

Vendredi 30
Jérôme

Samedi 01
Thér. de l'E.

Dimanche 02
Léger

A 10x10 grid of dots forming a square shape. The dots are arranged in 10 rows and 10 columns, with each dot at the intersection of a horizontal and vertical line. The grid is composed of 100 dots in total.

Saviez-vous que...

Bien que l'on dise souvent que le renard «glapit», en réalité – et c'est le cas pour de nombreuses espèces – le renard ne possède pas un seul cri mais toute une variété de vocalises qu'il utilise selon les contextes. Des scientifiques auraient dénombré une douzaine de cris différents chez le renard adulte

OCTOBRE

Lundi
Gérard

03

Mardi
Fr. d'Assise

04

Mercredi
Fleur

05

Jeudi
Bruno

06

Saviez-vous que...

Savoir mettre de l'eau
dans son vin...
Qui n'a jamais dit qu'il
allait mettre de l'eau
dans son vin, après
s'être emporté ?
Cette expression est
couramment utilisée
depuis le XV^{ème} siècle
pour dire à quelqu'un
de calmer son jeu,
de se radoucir face
à une situation. Ses
origines en revanche
semblent bien plus
anciennes. En effet,
les grecs expliquaient
déjà les avantages du
vin coupé avec de l'eau
pour éviter l'ivresse,
poussant à commettre
l'irréparable. Ce serait
même Bacchus, le
fameux Dieu du vin qui
aurait soufflé l'idée...

Vendredi
Serge

07

Samedi
Pélagie

08

Dimanche 09
Denis

10

11

12

13

A large grid of 100 small squares, each containing a single dot, arranged in 10 rows and 10 columns. The dots are positioned in the center of each square, creating a uniform pattern across the entire grid.

14

15

16

Saviez-vous que...

La couleur orange des carottes est due à leur forte teneur en carotène. Ce pigment se transforme en vitamine A lors de son passage dans le foie, vitamine fondamentale pour avoir une bonne vision. Et surtout la nuit ! Pour la petite histoire, les carottes que nous connaissons n'existent que depuis le XVI^{ème} siècle. À l'origine, les carottes que nous consommions étaient blanches ou rouges. Et c'est en croisant ces 2 variétés que les carottes oranges que nous connaissons sont apparues en Hollande.

OCTOBRE

Lundi
Baudoin

17

Mardi
Luc

18

Mercredi
René

19

Jeudi
Adeline

20

[illegible][illegible][illegible]

**Saviez-vous
que...**

02/10/1930
Aux Etats-Unis, le
tueur en séries Gordon
Northcott Stewart
est pendu pour
avoir sauvagement
assassiné une
vingtaine d'enfants
: c'est l'affaire des
«Meurtres du poulailler
de Wineville»,
médiatisée par le
combat de Christine
Collins, mère d'une
des victimes, contre
la corruption et le
sexisme de la police de
Los Angeles.

Vendredi
Céline

21

Samedi
Elodie

22

Dimanche
Jean de C.

23

[illegible][illegible]

Lundi
Florentin

24

Mardi
Crépin

25

Mercredi
Dimitri

26

Jeudi
Emeline

27

Vendredi
Jude

28

Samedi
Narcisse

29

Dimanche
Bienvenue

30

Saviez-vous que...

Certains poissons peuvent se noyer s'ils n'ont pas accès à l'air libre car ils sont tributaires de la respiration aérienne. Ce sont généralement des espèces vivants dans des zones dont l'eau est peu riche en oxygène ; ces espèces ont, au fil de leur évolution, développé une respiration aérienne en complément de leur respiration branchiale.

OCTOBRE-NOVEMBRE

Lundi
Quentin

31

Mardi
Toussaint

01

Mercredi
Défunt

02

Jeudi
Hubert

03

**Saviez-vous
que...**

De l'eau dans le gaz
Il faut imaginer
les gazinières de
nos grands-mères
pour comprendre
cette expression. A
l'époque, elles étaient
alimentées au gaz de
ville. Mais quand un
peu d'eau s'introduit
dedans, la flamme
vacille et on entend
alors le bruit de petites
explosions... comme
des avertissements
à une plus grosse
explosion qui arrive,
ou comme ces petits
tracas du quotidien qui
tendent la situation.
Depuis, quand il y a
de l'eau dans le gaz,
c'est que la situation
est tendue et pourrait
dégénérer.

Vendredi
Charles

04

Samedi
Sylvie

05

Dimanche 06
Bertille

Lundi
Carine

07

Mardi
Geoffroy

08

Mercredi
Théodore

09

Jeudi
Léon

10

Vendredi 11
Armistice 1918

Samedi
Christian

Dimanche 13
Brice

Saviez-vous que...

L'oignon fait partie de la même famille que le lys, la famille des Liliacées. Pour en être convaincu, regardez donc le bulbe de vos plants de lys. Eh oui, c'est un oignon ! Quant à ses feuilles, elles vous rappelleront certainement les tiges et feuilles longues des oignons nouveaux, ou encore des poireaux.

NOVEMBRE

Lundi
Sidoine

14

Mardi
Albert

15

Mercredi
Marguerite

16

Jeudi
Elisabeth

17

[illegible]

Saviez-vous que...

08/11/2016

Bien qu'Hillary Clinton arrive en tête dans les urnes avec près de trois millions de voix d'avance, c'est bien le multimilliardaire et ex animateur de télévision Donald Trump qui est élu comme 45ème président des Etats-Unis. Son investiture a lieu le 20 janvier 2017.

Vendredi
Aude

18

Samedi
Tanguy

19

Dimanche
Edmond

20

A large grid of 100 small squares, each containing a single dot, arranged in 10 rows and 10 columns.

Lundi
Prés. Marie

21

Mardi
Cécile

22

Mercredi
Clément

23

Jeudi
Flora

24

Vendredi
Catherine

25

Samedi
Déphine

26

Dimanche
Sévrin

27

Saviez-vous que...

Haikouichthys (prononcez Hi-koo-ick-thees) : c'est le nom (compliqué !) de celui qui serait, d'après certains chercheurs, le plus ancien de tous les vertébrés connus à ce jour. Ce petit poisson d'à peine 2,5 cm vivait il y a près de 530 millions d'années, lors de la période géologique appelée Cambrien.

NOVEMBRE-DÉCEMBRE

Lundi 28
Jacq. de la M.

Mardi
Saturnin

29

Mercredi 30
André

Jeudi 01
Avent, Florence[illegible]

Saviez-vous que...

Pleurer comme une
madeleine
Une femme au cœur
de cette expression. Et
pas n'importe laquelle
: Marie-Madeleine, la
prostituée qui, dans la
Bible, vient voir Jésus
pour se confesser. Sauf
que Marie-Madeleine
a la larme facile (à tel
point qu'elle lui arrose
les pieds de ses larmes
puis les essuie avec ses
cheveux). C'est encore
elle qui pleure en
découvrant le tombeau
de Jésus. Du coup,
qui pleure beaucoup
pleure comme Marie-
Madeleine, avant
que l'expression ne
se transforme en
"pleurer comme une
madeleine".

Vendredi 02
Viviane

Samedi 03
François-Xavier

Dimanche 04
Barbara

Lundi
Gérald

05

Mardi
Nicolas

06

Mercredi
Ambroise

07

Jeudi 0
Imm. Conception

08

Vendredi
Pierre Fourier

09

Samedi
Romantic

10

Dimanche
Daniel

11

Saviez-vous que...

Le plantain envahit votre pelouse et vous aimeriez vous en débarrasser ? Pourtant, cette plante, que certains considèrent comme une mauvaise herbe, a des vertus méconnues ! Lorsque vous travaillez au jardin et que vous vous faites piquer par un insecte, cueillez une ou deux feuilles de plantain, broyez-les grossièrement et appliquez-les sur votre piqûre pour arrêter l'inflammation.

DÉCEMBRE

Lundi
Jeanne F.C.

12

Mardi
Lucie

13

Mercredi
Odile

14

Jeudi
Ninon

15

A large grid of 100 small squares, each containing a single dot, arranged in 10 rows and 10 columns. The dots are positioned in the center of each square, creating a uniform pattern across the entire grid.

**Saviez-vous
que...**

16/12/1992
Une dizaine de
braqueurs dérobent
146 millions de francs
à la banque de France
de Toulon. Plusieurs
malfaiteurs seront
arrêtés, dont Hélène
Renaux, une employée
de la banque, mais
seulement 9 millions
de francs seront
retrouvés.

Vendredi
Alice

16

Samedi
Gaël

17

Dimanche
Gatien

18

[illegible]

Lundi
Urbain

19

Mardi
Théophile

20

Mercredi
Pierre Can.

21

Jeudi
Fr-Xavière

22

A square lattice of dots, 16 rows high and 4 columns wide. Each dot is a small, solid black circle. The dots are arranged in a regular grid pattern, with equal spacing between them both horizontally and vertically. The entire grid is composed of 64 dots in total.

Vendredi
Armand

23

Samedi
Adèle

24

Dimanche
Noël

25

[illegible]

Saviez-vous que...

Le champion incontesté de l'halféophilie mesure 10 mm de long! Ce petit cuirassier orné de cornes est un scarabée bousier mâle appelé *Onthophagus taurus*. Il peut soulever 1141 fois son poids. A titre de comparaison, c'est comme si un homme de 70kg pouvait soulever 80 tonnes, ou environ 6 autobus pleins ! Il dépasse donc de trois fois le scarabée-rhinocéros qui était l'insecte le plus fort connu jusqu'à présent.

DÉCEMBRE

Lundi
Etienne

26

Mardi
Jean

27

Mercredi
Innocents

28

Jeudi
David

29

[illegible]

Saviez-vous que...

12% de la population rêve en noir et blanc
 Bien que cela puisse étonner, tout le monde ne rêve pas en couleurs. Selon les estimations, environ 12% de la population ne rêverait qu'en noir et blanc et cette proportion aurait été encore plus importante par le passé. Des recherches menées au cours de la 1ère moitié du XXe siècle suggèrent qu'à cette époque, la majorité de la population rêvait en noir et blanc, avant que les rêves couleurs ne se fassent de plus en plus fréquents. L'origine de tout cela ? La télévision, selon une scientifique de l'Université de Dundee. En effet, la génération ayant connu la télévision en noir et blanc aurait davantage de rêves monochromes. Une découverte qui suggère l'impact important de la télévision et des films sur nos rêves.

Vendredi
Roger

30

Samedi
Sylvestre

31

[illegible]

Pages détente SPÉCIALES ENFANTS

Labyrinthe

Aide le bus scolaire à trouver le bon chemin pour arriver à l'école.

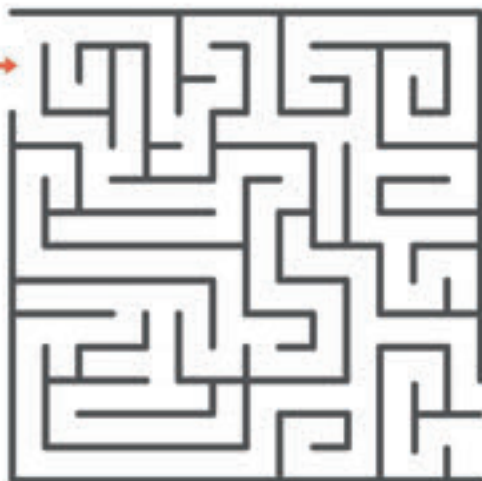

Qui est-ce ?

Découvre qui se cache derrière les points en les reliant de 1 à 100.

Jeu des 7 différences

Trouve les 7 différences entre les deux dessins.

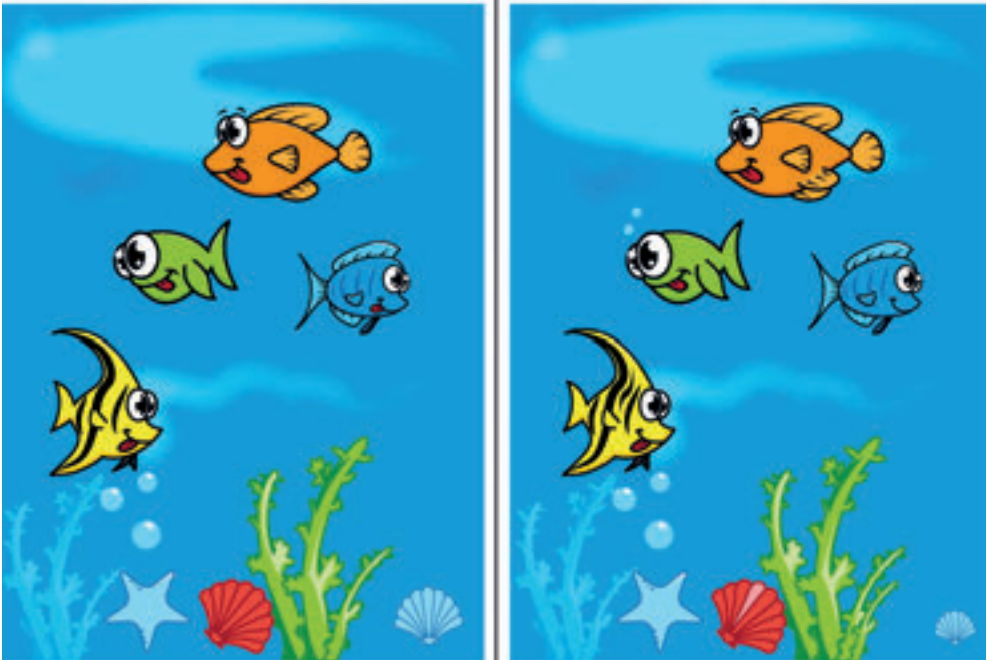

Coloriage Magique

Un papillon

bleu clair	0
orange	1
bleu	2
vert	3
rouge	4
jaune	5
noir	6

www.fiche-maternelle.com

Pages détente SPÉCIALES ADULTES

Sudoku

Remplir les cases vides avec les chiffres de 1 à 9, de telle sorte qu'ils n'apparaissent qu'une fois par ligne, par colonne et par carré de 3x3 cases.

3	8	6	7		2	1	9	5
		5	8	6	9	2		
7								6
5	6	7				9	3	1
2	9	3				6	8	4
4								9
		1	6		4	5		
6	7	2	9	5	3	4	1	8

Mots à découvrir

Lequel de ces mots figure dans la grille ?

U	U	E	C	E	C	S	I	C
S	R	C	I	C	S	U	R	E
S	S	U	S	R	R	R	S	R
R	C	S	R	I	R	U	S	R
C	S	S	R	I	R	S	U	R
E	R	I	E	E	R	E	E	E
S	I	C	E	C	I	S	E	E
E	U	E	S	I	S	U	E	S
E	E	E	R	S	U	I	R	R

Enigme

Un livre a 1 000 pages.

Sur la première page, on peut lire : 1 page de ce livre contient des affirmations fausses.

Sur la deuxième page, on peut lire : 2 pages de ce livre contiennent des affirmations fausses.

Sur la troisième page, on peut lire : 3 pages de ce livre contiennent des affirmations fausses.

Sur la 1 000e page, on lit enfin : 1000 pages de ce livre contiennent des affirmations fausses.

Y a-t-il une page qui dit la vérité ?

Logique

Dans quelle direction l'autobus se dirige t'il ?

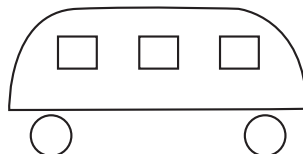

Enigme

Gilbert affirme à Suzanne qu'il peut jouer deux parties simultanées contre deux grands maîtres d'échecs internationaux et remporter au moins deux points (par = un point, mat = deux points).

Comment va t'il s'y prendre ?

Mots croisés

1 2 3 4 5 6 7

Horizontalement

- I. Peu crédibles si le fil est blanc.
- II. Ne manque pas d'auteur.
- III. Donnait sa peluche.
- IV. Réduisit la fracture.
- V. Silices en vrac.
- VI. Ils peuvent aussi être gais.
- VII. Diminue la pression dans le globe.

I							
II							
III							
IV							
V							
VI							
VII							

Verticalement

1. Vieille deux chevaux.
2. Paroles de très bon augure.
3. Reconnue dans le public.
4. C'est un peu chinoisier.
5. Qui a renversé ce saucier ?
6. Soigne un problème hiatal.
7. Se ratatine en 2 mots.

Décryptage

Trouvez le code secret, sachant que la somme de ses 4 chiffres est 13, que le chiffre des milliers est 2 fois plus grand que celui des unités, que le chiffre des centaines est 3 fois plus grand que celui des dizaines.

Logique

Chaque brique de la pyramide est la somme des deux briques situées juste en-dessous d'elle. Pour les trois nombres manquants à la base : celui du milieu est la somme des deux autres. Comment reconstituer la pyramide de nombres de façon à respecter les autres chiffres placés ?

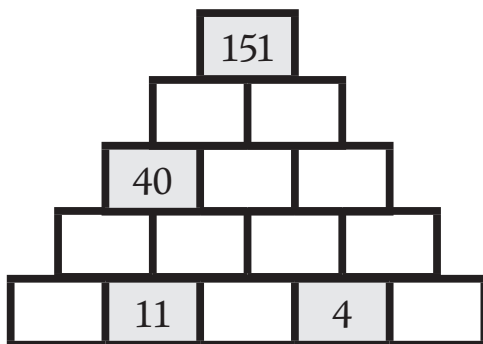

Chiffres manquants

Placez les nombres de 1 à 9 dans les 9 régions créées par les 5 anneaux olympiques de sorte que la somme des nombres dans chacun des 5 cercles soit égale.

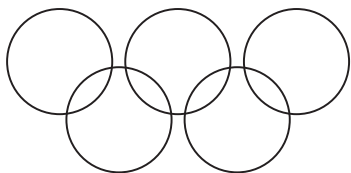

Pages détente

SOLUTIONS DES JEUX

DU BULLETIN N°01 DE JANVIER 2021

sudoku

5	4	3	9	2	1	8	7	6
2	1	9	6	8	7	5	4	3
8	7	6	3	5	4	2	1	9
9	8	7	4	6	5	3	2	1
3	2	1	7	9	8	6	5	4
6	5	4	1	3	2	9	8	7
7	6	5	2	4	3	1	9	8
4	3	2	8	1	9	7	6	5
1	9	8	5	7	6	4	3	9

8	7	6	5	4	3	1	9	2
5	4	3	2	1	9	7	6	8
2	1	9	8	7	6	4	3	5
1	9	8	7	6	5	3	2	4
4	3	2	1	9	8	6	5	7
7	6	5	4	3	2	9	8	1
3	2	1	9	8	7	5	4	6
6	5	4	3	2	1	8	7	9
9	8	7	6	5	4	2	1	3

Anagrammes

ÉTRIPÉRENT : **INTERPRÊTE**

OSCARISANT : **SACRO-SAINT**

RÉSISTANCE : **SCÉNARISTE**

DOMINATEUR : **TOUR DE MAIN**

CASE DÉPART : **TRACE DE PAS**

RÉALISABLES : **BAS À RÉSILLE**

RECONSTRUIRE : **RÉSURRECTION**

SA BEAUTÉ BRILLE : **ISABELLE AUBRET**

FAISCEAU DE FLEURS : **FRAUDEUSE FISCALE**

Logique

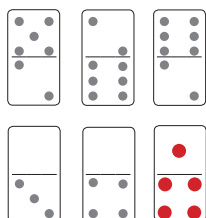

Logique n°2

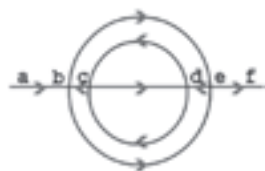

Logique n°3

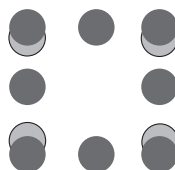

Allumettes

Mots mêlés

G	H	U	D	L	U	J	B	H	O	Z	R	J	E	J	X	B	H	E	K	F
O	Q	G	S	T	N	H	J	M	T	E	J	S	W	K	C	V	V	A	J	R
M	U	B	Y	H	D	M	E	T	E	O	R	E	O	A	M	O	X	I	G	E
L	I	W	Q	I	A	B	N	O	T	O	P	L	U	N	E	K	O	X	J	T
Z	I	M	O	T	S	V	O	Q	L	A	H	I	E	N	E	L	C	I	E	O
Y	B	T	E	O	J	T	V	I	K	E	R	X	U	R	P	I	B	N	S	N
O	G	R	I	R	P	O	A	N	D	U	J	I	H	U	L	J	G	A	N	C
R	I	O	D	B	C	Q	R	S	U	F	U	R	H	E	A	G	L	G	S	R
A	R	E	L	C	U	O	B	O	C	O	H	C	W	T	O	L	H	R	F	E
I	N	I	T	F	X	A	V	J	Y	U	H	D	I	O	E	J	S	O	G	M
F	S	L	T	E	U	E	N	Y	A	D	O	L	R	M	Y	V	T	E	W	B
N	B	D	P	N	O	V	I	G	H	R	D	I	A	H	C	Y	N	T	B	U
T	F	A	B	O	E	Q	B	E	Y	E	I	G	H	G	E	I	U	L	N	S
B	J	I	L	H	O	U	E	J	N	J	N	Y	V	X	A	O	S	T	M	C
C	S	G	H	P	E	R	L	G	J	E	K	Z	A	R	T	H	C	H	R	A
R	O	L	N	A	C	M	H	U	T	L	J	M	S	O	P	J	R	A	H	D
P	E	E	C	G	T	B	E	T	A	R	E	S	A	L	O	R	C	I	M	E
B	E	X	C	E	T	R	I	D	E	N	T	Q	S	T	I	M	O	U	E	B
N	L	E	I	M	U	Y	M	J	U	J	Z	T	A	H	E	N	R	S	I	J

ALLEMAGNE
CHOCOBOUCLE
CR EMBUSCADE
DAYNE
EL BASE
ELIXIR
FOUDRE
JENOVA
LUNE
MATERIA
MEGAPHONE
METEORE
MICROLASER
MIMER
MOTEUR
NIBELHEIM
OEIL D AIGLE
ORGANIX
RUFUS
TOUT
TRIDENT

Mots flechés

Prophète Chancelant	P	Dévolu Coton	N	Article P	Sainte Nuage	S
C	R	O	U	L	A	N
Possédé Pierre	E	U	Goujat Voie Petite lie	R	U	E
A	D	A	M	I	T	E
De l'Italie Félin	I	T	A	L	I	E
O	C	E	L	O	T	Dégénéré I
Jupe	T	Infection Déchiffré	O	T	I	T
K	I	L	T	Flan Scandium	F	A
Mammifère Echec	O	U	R	S	Dieu solitaire	R
I	N	S	U	C	C	E

Cryptogramme

EBIMOFBSRA (Fruit) : **FRAMBOISE**

NMUEGA (Fruit) : **MANGUE**

ELETSBU (Fruit) : **BLEUETS**

ENICTMELNE (Fruit) : **CLEMENTINE**

OARUDFL (Vêtement) : **FOULARD**

TEUTCOL (Vêtement) : **CULOTTE**

EEEODCARRMBB (Vêtement) : **ROBE DE CHAMBRE**

Mots croisés

	A	B	C	D	E	F	G	H	I	J	K	L
1	M	U	S	C	A	D	E	T		P	O	T
2	U	R	E	E		E	G	A	L	I	T	E
3	S	A	N	R	E	M	O		O	S	E	S
4	I	N	T	I	M	E		S	I	T	E	S
5	C	U	I	S	I	N	I	E	R	E		E
6	I	S		I	N	T	O	X		S	A	R
7	E		D	E	C	I	D	E	S		G	E
8	N	O	I	R	E		U	S	U	R	E	
9	N	U	E		S	U	R		S	A	N	S
10	E	T	U	I		R	E	C	E	T	T	E

Mots en escaliers

A L I **Boxeur**

D A L I **Peintre espagnol**

G I L D A **Rôle de Rita Hayworth**

G I L A R D **Navigateur disparu**

G I L A R D I **Journaliste**

G R I M A L D I **(famille princière monégasque)**

Mots mystérieux

Le rockeur en est très fier

BANANE

Pour le prendre il vaut mieux être à l'heure.

TRAIN

Un coup de vent le fait s'envoler.

CHAPEAU

La rivière en est pleine.

EAU

On en trouve à la campagne.

FERMES

Mots croisés n°2

	1	2	3	4	5	6	7	8	9	10	11	
I	C	H	A	R	P	E	N	T	I	E	R	I
II	R	E	C	O	N	N	A	I	T	R	E	I
III	I	M		T	E	T	I	N		E	N	III
IV	S	A	C		U	R	N		F	I	A	IV
V	P	T	A	H		E		B	E	N	I	V
VI	A	O	R	T	E		G	A	N	T	S	VI
VII	T	L	O	C		M		L	I	A	S	VII
VIII	I	O	N		P	A	T		L	I	A	VIII
IX	O	G		T	E	R	R	E		E	N	IX
X	N	I	G	A	U	D	E	M	E	N	T	X
XI	S	E	C	U	R	I	S	A	N	T	E	XI
	1	2	3	4	5	6	7	8	9	10	11	

*Libérez
votre imagination !*

SULLY IMPRESSION

02 38 36 39 10
contact@sully-impression.fr
26 bis, rue des Barrés
45600 SULLY-SUR-LOIRE

ARTIBAT
CONSTRUCTION

J.-Christophe BENARD
CONSTRUCTION - RÉNOVATION
COORDINATION TOUS CORPS D'ÉTAT

416, ch. des Moulins-à-Vents
45500 NEVOY
Tél/Fax : 02 38 38 21 22
artibat.construction@hotmail.fr

HANDIBAT

**ECO
artisan**
Le nouveau visage du bâtiment

Au petit Marché
Votre épicerie
Rue du Vieux Bourg à Nevoy

Plateau
de fruits de mer
ou de charcuterie

Tél : 02 38 67 11 36
Ouvert du mardi au samedi
de 9 h 15 à 12 h 30 et de 16 h à 19 h 00

Point Poste

TRADIM
IMMOBILIER

Expérience et conseils depuis 1989

www.tradim-immobilier.com

02 42 04 00 20

NEVOY

Réservez votre encart
publicitaire !

Trioglas
DEPUIS 1980

MICROTHERMIE
VITRERIE GÉNÉRALE VÉRANDAS
MENUISERIE ALUMINIUM
MENUISERIE PVC
VOILETS ROLANTS STORES
INTÉRIEURS & EXTÉRIEURS

Z.I. de Cuiry - Rue Denis Papin
45500 GIEN
Tél. : 02 38 67 33 10
Fax : 02 38 38 26 27
ste.trioglas@wanadoo.fr
www.entreprise-trioglas.com

"Côté Baies"

LES MÉTIERS D'ENTREPRISE DE VOTRE VOISINAGE

Menuiserie Aluminium
Menuiserie PVC
Stores
Volets roulants

Un hectopeintre à votre service
pour ISOLER et DECORER
votre HABITATION

ASSELINE
PEINTURE FINITIONS

Votre spécialiste

- Peinture
- Isolation thermique extérieure
- Isolation thermique intérieure
- Ravalement
- Cloisons sèches
- Plafonds suspendus
- Revêtements sols et murs

Chemin de Cuiry - Z.I. - 45500 GIEN
Tél : 02.38.29.55.30
E-mail : asseline-sa@wanadoo.fr

RGE
Qualibat
PROF

Connectic

Informatique
Internet
Multimédias
Réseaux

Intervention sur rendez-vous
06 07 96 84 40
contact@dsconnectic.com

Installation, configuration Mac et PC
Formation - Conseils
Sauvegardes distantes
Création site web

A DOMICILE
Gien et ses environs
Entreprises & Particuliers

Hébergements : Site web - Nom de domaine - Boîte mail

